



KEPUTUSAN MENTERI KESEHATAN REPUBLIK INDONESIA

NOMOR HK.01.07/MENKES/112/2023

TENTANG

PETA JABATAN KANTOR PUSAT  
DI LINGKUNGAN KEMENTERIAN KESEHATAN

DENGAN RAHMAT TUHAN YANG MAHA ESA

MENTERI KESEHATAN REPUBLIK INDONESIA,

- Menimbang : a. bahwa peta jabatan kantor pusat di lingkungan Kementerian Kesehatan, telah ditetapkan melalui Keputusan Menteri Kesehatan Nomor HK.01.07/Menkes/228/2022 tentang Peta Jabatan Kantor Pusat di Lingkungan Kementerian Kesehatan;
- b. bahwa untuk penajaman dan penguatan tugas dan fungsi Kementerian Kesehatan serta untuk melaksanakan Ketentuan Pasal 46 Peraturan Presiden Nomor 18 Tahun 2021 tentang Kementerian Kesehatan dan Pasal 272 Peraturan Menteri Kesehatan Nomor 5 Tahun 2022 tentang Organisasi dan Tata Kerja Kementerian Kesehatan, perlu mengganti Keputusan Menteri Kesehatan Nomor HK.01.07/Menkes/228/2022 tentang Peta Jabatan Kantor Pusat di Lingkungan Kementerian Kesehatan;
- c. bahwa berdasarkan pertimbangan sebagaimana dimaksud dalam huruf a dan huruf b, perlu menetapkan Keputusan Menteri Kesehatan tentang Peta Jabatan Kantor Pusat di Lingkungan Kementerian Kesehatan;

- Mengingat : 1. Undang-Undang Nomor 5 Tahun 2014 tentang Aparatur Sipil Negara (Lembaran Negara Republik Indonesia Tahun 2014 Nomor 6, Tambahan Lembaran Negara Republik Indonesia Nomor 5494);
2. Peraturan Pemerintah Nomor 11 Tahun 2017 tentang Manajemen Pegawai Negeri Sipil (Lembaran Negara Republik Indonesia Tahun 2017 Nomor 63, Tambahan Lembaran Negara Republik Indonesia Nomor 6037) sebagaimana telah diubah dengan Peraturan Pemerintah Nomor 17 Tahun 2020 tentang Perubahan atas Peraturan Pemerintah Nomor 11 Tahun 2017 tentang Manajemen Pegawai Negeri Sipil (Lembaran Negara Republik Indonesia Tahun 2020 Nomor 68, Tambahan Lembaran Negara Republik Indonesia Nomor 6477);
3. Peraturan Presiden Nomor 18 Tahun 2021 tentang Kementerian Kesehatan (Lembaran Negara Republik Indonesia Tahun 2021 Nomor 83);
4. Peraturan Menteri Kesehatan Nomor 5 Tahun 2022 tentang Organisasi dan Tata Kerja Kementerian Kesehatan (Berita Negara Republik Indonesia Tahun 2022 Nomor 156);

MEMUTUSKAN:

Menetapkan : KEPUTUSAN MENTERI KESEHATAN TENTANG PETA JABATAN KANTOR PUSAT DI LINGKUNGAN KEMENTERIAN KESEHATAN.

KESATU : Menetapkan Peta Jabatan Kantor Pusat di lingkungan Kementerian Kesehatan sebagaimana tercantum dalam Lampiran yang merupakan bagian tidak terpisahkan dari Keputusan Menteri ini.

KEDUA : Peta Jabatan Kantor Pusat di lingkungan Kementerian Kesehatan sebagaimana dimaksud dalam Diktum KESATU wajib digunakan sebagai acuan dalam melaksanakan penyusunan formasi dan pengangkatan pegawai ke dalam jabatan di lingkungan Kementerian Kesehatan.

- KETIGA : Pengangkatan pegawai ke dalam jabatan di lingkungan Kementerian Kesehatan sebagaimana dimaksud dalam Diktum KEDUA harus memenuhi syarat jabatan dan standar kompetensi.
- KEEMPAT : Untuk kelancaran pelaksanaan tugas di lingkungan Kementerian Kesehatan, masing-masing Pimpinan Satuan Kerja segera melakukan penataan sesuai dengan ketentuan peraturan perundang-undangan, dalam waktu paling lama 6 (enam) bulan sejak Keputusan Menteri ini berlaku.
- KELIMA : Pada saat Keputusan Menteri ini mulai berlaku, seluruh pegawai yang memangku jabatan fungsional/jabatan pelaksana di lingkungan Kementerian Kesehatan tetap melaksanakan tugas dan fungsinya sampai dengan diangkat dalam jabatan baru berdasarkan Keputusan Menteri ini.
- KEENAM : Pada saat Keputusan Menteri ini mulai berlaku, Keputusan Menteri Kesehatan Nomor HK.01.07/Menkes/228/2022 tentang Peta Jabatan Kantor Pusat di Lingkungan Kementerian Kesehatan, dicabut dan dinyatakan tidak berlaku.
- KETUJUH : Keputusan Menteri ini mulai berlaku pada tanggal ditetapkan.

Ditetapkan di Jakarta  
pada tanggal 20 Februari 2023

MENTERI KESEHATAN  
REPUBLIK INDONESIA,

ttd.

BUDI G. SADIKIN

Salinan sesuai dengan aslinya  
Kepala Biro Hukum  
Sekretariat Jenderal Kementerian Kesehatan,  
  
Indah Febrianti, S.H., M.H.  
NIP 197802122003122003

LAMPIRAN  
 KEPUTUSAN MENTERI KESEHATAN  
 REPUBLIK INDONESIA  
 NOMOR HK.01.07/MENKES/112/2023  
 TENTANG  
 PETA JABATAN KANTOR PUSAT  
 DI LINGKUNGAN KEMENTERIAN  
 KESEHATAN

I. SEKRETARIAT JENDERAL  
 A. BIRO PERENCANAAN DAN ANGGARAN

Pegawai 76 orang terdiri dari			
Es. I : 0	Es. III: 0	JF: 56	
Es.II : 1	Es. IV: 1	JP: 18	

Keterangan :
KLS : Kelas Jabatan
B : Bezetting (Keadaan Pegawai)
K : Kebutuhan (Berdasarkan ABK)
+/- : Selisih

**KEPALA BIRO PERENCANAAN DAN ANGGARAN**  
**Kelas 15**

Jabatan	KLS	B	K	+/-
Perencana Ahli Utama	14	0	2	-2
Analisis Anggaran Ahli Madya**	12	1	16	-15
Perencana Ahli Madya**	12	8	14	-6
Analisis Anggaran Ahli Muda**	10	8	26	-18
Analisis Pengelolaan Keuangan APBN Ahli Muda	10	1	2	-1
Analisis Sumber Daya Manusia Aparatur Ahli Muda	10	0	1	-1
Perencana Ahli Muda**	10	17	28	-11
Analisis Anggaran Ahli Pertama	8	4	4	0
Perencana Ahli Pertama	8	8	27	-19
Penyusun Program Anggaran dan Pelaporan	7	12	4	8
Pengelola Data	6	1	3	-2

**Kepala Subbagian Administrasi Umum**  
**Kelas 10**

Jabatan	KLS	B	K	+/-
Arsiparis Ahli Muda	9	0	1	-1
Pranata Komputer Ahli Muda	9	0	1	-1
Analisis Anggaran Ahli Pertama	8	0	1	-1
Analisis Pengelolaan Keuangan APBN Ahli Pertama	8	0	1	-1
Analisis Sumber Daya Manusia Aparatur Ahli Pertama	8	1	2	-1
Arsiparis Ahli Pertama	8	1	1	0
Perencana Ahli Pertama	8	1	1	0
Pranata Komputer Ahli Pertama	8	1	2	-1
Pranata Keuangan APBN Penyelia	9	1	2	-1
Arsiparis Penyelia	8	0	2	-2
Pranata Komputer Penyelia	8	0	1	-1
Pranata Sumber Daya Manusia Aparatur Penyelia	8	0	1	-1
Pranata Keuangan APBN Mahir	8	1	2	-1
Arsiparis Mahir	7	3	3	0
Pranata Komputer Mahir	7	0	2	-2
Pranata Sumber Daya Manusia Aparatur Mahir	7	0	1	-1
Penata Laksana Barang Terampil	7	0	3	-3
Pranata Keuangan APBN Terampil	7	0	1	-1
Arsiparis Terampil	6	0	2	-2
Pranata Komputer Terampil	6	0	3	-3
Pranata Sumber Daya Manusia Aparatur Terampil	6	0	1	-1
Analisis Barang Milik Negara	7	0	1	-1
Analisis Keuangan	7	0	1	-1
Bendahara	7	1	1	0
Pengelola Barang Milik Negara	6	1	0	1
Pengelola Data	6	0	1	-1
Pengelola Keuangan	6	2	3	-1
Sekretaris	6	0	1	-1
Pengadministrasi Umum	3	1	1	0

Pengemudi	3	0	1	-1
Pramu Bakti	3	0	1	-1

Keterangan :

\* : JF penyetaraan yang kelasnya berbeda dengan JF non penyetaraan

\*\* : JF penyetaraan yang kelasnya sama dengan JF non penyetaraan

B. BIRO KEUANGAN DAN BARANG MILIK NEGARA

Pegawai 73 orang terdiri dari ::		
Es.I : 0	Es.III : 0	JF : 39
Es.II : 1	Es.IV : 1	JP : 32

Keterangan :			
KLS	:	Kelas Jabatan	
B	:	Bezetting (Keadaan Pegawai)	
K	:	Kebutuhan (Berdasarkan ABK)	
+/-	:	Selisih	

<b>KEPALA BIRO KEUANGAN DAN BARANG MILIK NEGARA</b>				
<b>Kelas 15</b>				
<b>Kepala Subbagian Administrasi Umum</b>				
<b>Kelas 10</b>				
Jabatan	KLS	B	K	+/-
Analisis Anggaran Ahli Madya	12	0	1	-1
Analisis Pengelolaan Keuangan APBN Ahli Madya*	12	3	9	-6
Perencana Ahli Madya	12	0	1	-1
Analisis Anggaran Ahli Muda**	10	1	1	0
Analisis Pengelolaan Keuangan APBN Ahli Muda*	10	12	14	-2
Analisis Sumber Daya Manusia Aparatur Ahli Muda	10	1	1	0
Perencana Ahli Muda	10	0	2	-2
Analisis Pengelolaan Keuangan APBN Ahli Pertama	8	5	6	-1
Penata Laksana Barang Penyelia	9	5	23	-18
Pranata Keuangan APBN Penyelia	9	0	10	-10
Penata Laksana Barang Mahir	8	0	8	-8
Pranata Keuangan APBN Mahir	8	2	11	-9
Penata Laksana Barang Terampil	7	2	8	-6
Pranata Keuangan APBN Terampil	7	5	10	-5
Analisis Barang Milik Negara	7	2	11	-9
Analisis Data dan Informasi	7	0	3	-3
Analisis Keuangan	7	11	15	-4
Pengelola Barang Milik Negara	6	7	11	-4
Pengelola Keuangan	6	7	13	-6
Jabatan	KLS	B	K	+/-
Arsiparis Ahli Muda	9	0	1	-1
Pranata Komputer Ahli Muda	9	0	1	-1
Analisis Anggaran Ahli Pertama	8	1	1	0
Analisis Pengelolaan Keuangan APBN Ahli Pertama	8	1	1	0
Analisis Sumber Daya Manusia Aparatur Ahli Pertama	8	0	2	-2
Arsiparis Ahli Pertama	8	1	1	0
Perencana Ahli Pertama	8	0	4	-4
Pranata Komputer Ahli Pertama	8	0	2	-2
Pranata Keuangan APBN Penyelia	9	0	1	-1
Arsiparis Penyelia	8	0	2	-2
Pranata Komputer Penyelia	8	0	1	-1
Pranata Sumber Daya Manusia Aparatur Penyelia	8	0	1	-1
Pranata Keuangan APBN Mahir	8	0	2	-2
Arsiparis Mahir	7	0	2	-2
Pranata Komputer Mahir	7	0	2	-2
Pranata Sumber Daya Manusia Aparatur Mahir	7	0	1	-1
Pranata Keuangan APBN Terampil	7	0	1	-1
Arsiparis Terampil	6	0	3	-3
Pranata Komputer Terampil	6	0	3	-3
Pranata Sumber Daya Manusia Aparatur Terampil	6	0	1	-1
Analisis Barang Milik Negara	7	1	1	0
Analisis Data dan Informasi	7	0	2	-2
Analisis Keuangan	7	0	1	-1
Bendahara	7	1	1	0
Penyusun Program Anggaran dan Pelaporan	7	2	0	2
Pengelola Data	6	0	1	-1
Pengelola Keuangan	6	0	1	-1
Sekretaris	6	0	1	-1
Pranata Kearsipan	5	1	1	0
Pengadministrasi Umum	3	0	2	-2
Pengemudi	3	0	1	-1
Pramu Bakti	3	0	1	-1

Keterangan :

\* : JF penyetaraan yang kelasnya berbeda dengan JF non penyetaraan

\*\* : JF penyetaraan yang kelasnya sama dengan JF non penyetaraan

C. BIRO HUKUM

Pegawai 52 orang terdiri dari :		
Es.I : 0	Es.III : 0	JF : 40
Es.II : 1	Es.IV : 1	JP : 10

Keterangan :				
KLS	: Kelas Jabatan			
B	: Bezetting (Keadaan Pegawai)			
K	: Kebutuhan (Berdasarkan ABK)			
+/-	: Selisih			

<b>KEPALA BIRO HUKUM</b>				
<b>Kelas 15</b>				
<b>Kepala Subbagian Administrasi Umum</b>				
<b>Kelas 10</b>				

Jabatan	KLS	B	K	+/-
Perancang Peraturan Perundang-undangan Ahli Utama	14	0	1	-1
Analisis Hukum Ahli Madya*	12	1	1	0
Analisis Kebijakan Ahli Madya	12	0	1	-1
Perancang Peraturan Perundang-undangan Ahli Madya**	12	3	13	-10
Analisis Hukum Ahli Madya	11	0	3	-3
Analisis Anggaran Ahli Muda	10	0	1	-1
Analisis Hukum Ahli Muda*	10	3	3	0
Analisis Kebijakan Ahli Muda	10	1	1	0
Analisis Pengelolaan Keuangan APBN Ahli Muda	10	0	2	-2
Analisis Sumber Daya Manusia Aparatur Ahli Muda	10	1	1	0
Perancang Peraturan Perundang-undangan Ahli Muda**	10	8	27	-19
Perencana Ahli Muda	10	0	2	-2
Analisis Hukum Ahli Muda	9	2	3	-1
Pustakawan Ahli Muda	9	1	1	0
Analisis Hukum Ahli Pertama	8	0	9	-9
Analisis Kebijakan Ahli Pertama	8	0	2	-2
Perancang Peraturan Perundang-undangan Ahli Pertama	8	14	37	-23
Pustakawan Ahli Pertama	8	0	1	-1
Analisis Data dan Informasi	7	0	3	3
Analisis Hukum	7	2	0	2
Penyusun Bahan Kebijakan	7	2	0	2

Jabatan	KLS	B	K	+/-
Arsiparis Ahli Muda	9	0	1	-1
Pranata Komputer Ahli Muda	9	0	1	-1
Analisis Anggaran Ahli Pertama	8	0	1	-1
Analisis Pengelolaan Keuangan APBN Ahli Pertama	8	0	1	-1
Analisis Sumber Daya Manusia Aparatur Ahli Pertama	8	0	2	-2
Arsiparis Ahli Pertama	8	0	1	-1
Perencana Ahli Pertama	8	1	4	-3
Pranata Komputer Ahli Pertama	8	0	2	-2
Pranata Keuangan APBN Penyelia	9	1	1	0
Arsiparis Penyelia	8	0	2	-2
Pranata Komputer Penyelia	8	0	1	-1
Pranata Sumber Daya Manusia Aparatur Penyelia	8	0	1	-1
Pranata Keuangan APBN Mahir	8	2	2	0
Arsiparis Mahir	7	1	2	-1
Pranata Komputer Mahir	7	0	2	-2
Pranata Sumber Daya Manusia Aparatur Mahir	7	0	1	-1
Penata Laksana Barang Terampil	7	0	2	-2
Pranata Keuangan APBN Terampil	7	0	3	-3
Arsiparis Terampil	6	0	2	-2
Pranata Komputer Terampil	6	1	3	-2
Pranata Sumber Daya Manusia Aparatur Terampil	6	0	1	-1
Analisis Barang Milik Negara	7	0	1	-1
Analisis Data dan Informasi	7	0	3	-3
Analisis Keuangan	7	1	1	0
Penyuluh Kearsipan	7	1	0	1
Pengelola Keuangan	6	3	1	2
Sekretaris	6	0	1	-1
Pengadministrasi Umum	3	1	2	-1
Pengemudi	3	0	1	-1
Pramu Bakti	3	0	1	-1

Keterangan :  
 \* : JF penyetaraan yang kelasnya berbeda dengan JF non penyetaraan  
 \*\* : JF penyetaraan yang kelasnya sama dengan JF non penyetaraan

D. BIRO ORGANISASI DAN SUMBER DAYA MANUSIA

Pegawai 118 orang terdiri dari :		
Es.I : 0	Es.III : 0	JF : 104
Es.II: 1	Es.IV : 1	JP : 12

Keterangan :	
KLS	: Kelas Jabatan
B	: Bezetting (Keadaan Pegawai)
K	: Kebutuhan (Berdasarkan ABK)
+/-	: Selisih

<b>KEPALA BIRO ORGANISASI DAN SUMBER DAYA MANUSIA Kelas 15</b>
--

<b>Kepala Subbagian Administrasi Umum Kelas 10</b>
--

Jabatan	KLS	B	K	+/-
Analisis Sumber Daya Manusia Aparatur Ahli Utama	14	0	2	-2
Analisis Kebijakan Ahli Madya	12	0	2	-2
Analisis Sumber Daya Manusia Aparatur Ahli Madya**	12	6	17	-11
Analisis Anggaran Ahli Muda	10	0	1	-1
Analisis Kebijakan Ahli Muda	10	4	4	0
Analisis Pengelolaan Keuangan APBN Ahli Muda	10	1	2	-1
Analisis Sumber Daya Manusia Aparatur Ahli Muda**	10	27	38	-11
Perencana Ahli Muda	10	1	2	-1
Pranata Komputer Ahli Muda	9	0	2	-2
Analisis Sumber Daya Manusia Aparatur Ahli Pertama	8	16	32	-16
Pranata Komputer Ahli Pertama	8	6	7	-1
Pranata Komputer Penyelia	8	0	2	-2
Pranata Sumber Daya Manusia Aparatur Penyelia	8	1	10	-9
Pranata Komputer Mahir	7	2	2	0
Pranata Sumber Daya Manusia Aparatur Mahir	7	14	13	1
Pranata Komputer Terampil	6	3	5	-2
Pranata Sumber Daya Manusia Aparatur Terampil	6	9	13	-4
Analisis Data dan Informasi	7	0	2	-2
Analisis Sumber Daya Manusia Aparatur	7	2	0	2
Penyusun Bahan Kebijakan	7	2	0	2
Pengelola Kepegawaian	5	1	2	-1

Jabatan	KLS	B	K	+/-
Arsiparis Ahli Muda	9	1	1	0
Analisis Anggaran Ahli Pertama	8	0	1	-1
Analisis Pengelolaan Keuangan APBN Ahli Pertama	8	0	1	-1
Analisis Sumber Daya Manusia Aparatur Ahli Pertama	8	1	1	0
Arsiparis Ahli Pertama	8	0	1	-1
Perencana Ahli Pertama	8	1	4	-3
Pranata Keuangan APBN Penyelia	9	1	1	0
Arsiparis Penyelia	8	0	4	-4
Pranata Sumber Daya Manusia Aparatur Penyelia	8	0	1	-1
Pranata Keuangan APBN Mahir	8	1	2	-1
Pranata Sumber Daya Manusia Aparatur Mahir	7	0	1	-1
Arsiparis Mahir	7	4	4	0
Penata Laksana Barang Terampil	7	0	3	-3
Pranata Keuangan APBN Terampil	7	1	1	0
Arsiparis Terampil	6	3	4	-1
Pranata Sumber Daya Manusia Aparatur Terampil	6	1	4	-3
Analisis Barang Milik Negara	7	0	1	-1
Analisis Keuangan	7	3	1	2
Pengelola Keuangan	6	3	1	2
Sekretaris	6	1	1	0
Pengadministrasi Umum	3	0	5	-5
Pengemudi	3	0	1	-1
Pramu Bakti	3	0	1	-1

Keterangan :

\* : JF penyetaraan yang kelasnya berbeda dengan JF non penyetaraan

\*\* : JF penyetaraan yang kelasnya sama dengan JF non penyetaraan



E. BIRO KOMUNIKASI DAN PELAYANAN PUBLIK

Pegawai 53 orang terdiri dari :		
Es.I : 0	Es.III : 0	JF : 44
Es.II : 1	Es.IV : 1	JP : 7

Keterangan :
KLS : Kelas Jabatan
B : Bezetting (Keadaan Pegawai)
K : Kebutuhan (Berdasarkan ABK)
+/- : Selisih

<b>KEPALA BIRO KOMUNIKASI DAN PELAYANAN PUBLIK</b>
<b>Kelas 15</b>

<b>Kepala Subbagian Administrasi Umum</b>
<b>Kelas 10</b>

Jabatan	KLS	B	K	+/-
Pustakawan Ahli Utama	13	0	1	-1
Pranata Hubungan Masyarakat Ahli Madya *	12	3	3	0
Pranata Hubungan Masyarakat Ahli Madya	11	1	6	-5
Pustakawan Ahli Madya	11	1	3	-2
Analisis Anggaran Ahli Muda	10	0	1	-1
Analisis Pengelolaan Keuangan APBN Ahli Muda	10	2	2	0
Analisis Sumber Daya Manusia Aparatur Ahli Muda	10	0	1	-1
Perencana Ahli Muda	10	0	2	-2
Pranata Hubungan Masyarakat Ahli Muda *	10	5	5	0
Pustakawan Ahli Muda *	10	1	1	0
Pranata Hubungan Masyarakat Ahli Muda	9	10	13	-3
Pustakawan Ahli Muda	9	1	3	-2
Pranata Hubungan Masyarakat Ahli Pertama	8	10	33	-23
Pustakawan Ahli Pertama	8	1	4	-3
Pranata Hubungan Masyarakat Penyelia	8	2	4	-2
Pustakawan Penyelia	8	0	1	-1
Pranata Hubungan Masyarakat Mahir	7	1	4	-3
Pustakawan Mahir	7	0	2	-2
Pranata Hubungan Masyarakat Terampil	6	1	4	-3
Pustakawan Terampil	6	0	2	-2
Analisis Hubungan Masyarakat	7	2	2	0

Jabatan	KLS	B	K	+/-
Arsiparis Ahli Muda	9	1	1	0
Pranata Komputer Ahli Muda	9	1	1	0
Analisis Anggaran Ahli Pertama	8	0	1	-1
Analisis Pengelolaan Keuangan APBN Ahli Pertama	8	1	1	0
Analisis Sumber Daya Manusia Aparatur Ahli Pertama	8	0	2	-2
Arsiparis Ahli Pertama	8	0	1	-1
Perencana Ahli Pertama	8	0	4	-4
Pranata Komputer Ahli Pertama	8	0	2	-2
Pranata Keuangan APBN Penyelia	9	0	1	-1
Arsiparis Penyelia	8	0	2	-2
Pranata Komputer Penyelia	8	0	1	-1
Pranata Sumber Daya Manusia Aparatur Penyelia	8	0	1	-1
Pranata Keuangan APBN Mahir	8	1	2	-1
Arsiparis Mahir	7	0	2	-2
Pranata Komputer Mahir	7	0	2	-2
Pranata Sumber Daya Manusia Aparatur Mahir	7	0	1	-1
Penata Laksana Barang Terampil	7	0	3	-3
Pranata Keuangan APBN Terampil	7	0	1	-1
Arsiparis Terampil	6	1	2	-1
Pranata Komputer Terampil	6	0	3	-3
Pranata Sumber Daya Manusia Aparatur Terampil	6	0	1	-1
Analisis Barang Milik Negara	7	0	1	-1
Analisis Data dan Informasi	7	0	3	-3
Analisis Keuangan	7	0	1	-1
Analisis Sumber Daya Manusia Aparatur	7	1	0	1
Bendahara	7	0	1	-1
Penyusun Program Anggaran dan Pelaporan	7	1	0	1
Penyusun Rencana Pengadaan Sarana dan Prasarana	7	1	0	1
Pengelola Data	6	0	1	-1
Pengelola Keuangan	6	2	1	1
Sekretaris	6	0	1	-1
Pengadministrasi Umum	3	0	1	-1
Pengemudi	3	0	1	-1
Pramu Bakti	3	0	1	-1

Keterangan :

\* : JF penyetaraan yang kelasnya berbeda dengan JF non penyetaraan

\*\* : JF penyetaraan yang kelasnya sama dengan JF non penyetaraan

F. BIRO PENGADAAN BARANG DAN JASA

Pegawai 86 orang terdiri dari :		
Es.I : 0	Es.III : 0	JF : 60
Es.II : 1	Es.IV : 1	JP : 24

Keterangan :
KLS : Kelas Jabatan
B : Bezetting (Keadaan Pegawai)
K : Kebutuhan (Berdasarkan ABK)
+/- : Selisih

<b>KEPALA BIRO PENGADAAN BARANG DAN JASA</b>
<b>Kelas 15</b>

<b>Kepala Subbagian Administrasi Umum</b>
<b>Kelas 10</b>

Jabatan	KLS	B	K	+/-
Pengelola Pengadaan Barang/Jasa Ahli Madya	12	8	25	-17
Perencana Ahli Madya	12	0	1	-1
Analisis Anggaran Ahli Muda	10	0	1	-1
Analisis Pengelolaan Keuangan APBN Ahli Muda**	10	1	3	-2
Analisis Sumber Daya Manusia Aparatur Ahli Muda	10	1	1	0
Pengelola Pengadaan Barang/Jasa Ahli Muda	10	24	95	-71
Perencana Ahli Muda	10	0	2	-2
Pengelola Pengadaan Barang/Jasa Ahli Pertama	8	23	155	-132
Analisis Data dan Informasi	7	0	30	-30
Penyusun Rencana Pengadaan Sarana dan Prasarana	7	11	0	11

Jabatan	KLS	B	K	+/-
Arsiparis Ahli Muda	9	0	1	-1
Pranata Komputer Ahli Muda	9	0	1	-1
Analisis Anggaran Ahli Pertama	8	0	1	-1
Analisis Pengelolaan Keuangan APBN Ahli Pertama	8	0	1	-1
Analisis Sumber Daya Manusia Aparatur Ahli Pertama	8	0	2	-2
Arsiparis Ahli Pertama	8	1	2	-1
Perencana Ahli Pertama	8	0	4	-4
Pranata Komputer Ahli Pertama	8	0	2	-2
Pranata Keuangan APBN Penyelia	9	0	1	-1
Arsiparis Penyelia	8	0	8	-8
Pranata Komputer Penyelia	8	0	1	-1
Pranata Sumber Daya Manusia Aparatur Penyelia	8	0	1	-1
Pranata Keuangan APBN Mahir	8	1	2	-1
Arsiparis Mahir	7	0	12	-12
Pranata Komputer Mahir	7	0	2	-2
Pranata Sumber Daya Manusia Aparatur Mahir	7	0	1	-1
Penata Laksana Barang Terampil	7	0	2	-2
Pranata Keuangan APBN Terampil	7	1	1	0
Arsiparis Terampil	6	0	16	-16
Pranata Komputer Terampil	6	0	3	-3
Pranata Sumber Daya Manusia Aparatur Terampil	6	0	1	-1
Analisis Barang Milik Negara	7	1	1	0
Analisis Data dan Informasi	7	7	3	4
Analisis Keuangan	7	0	1	-1
Bendahara	7	0	1	-1
Penyusun Program Anggaran dan Pelaporan	7	1	0	1
Pengelola Barang Milik Negara	6	1	0	1
Pengelola Data	6	3	6	-3
Sekretaris	6	0	1	-1
Pengadministrasi Umum	3	0	1	-1
Pengemudi	3	0	1	-1
Pramu Bakti	3	0	1	-1

Keterangan :

\* : JF penyetaraan yang kelasnya berbeda dengan JF non penyetaraan

\*\* : JF penyetaraan yang kelasnya sama dengan JF non penyetaraan

G. BIRO UMUM

Pegawai 136 orang terdiri dari :		
Es.I : 0	Es.III : 1	JF : 51
Es.II : 1	Es.IV : 2	JP : 81

Keterangan :
KLS : Kelas Jabatan
B : Bezetting (Keadaan Pegawai)
K : Kebutuhan (Berdasarkan ABK)
+/- : Selisih

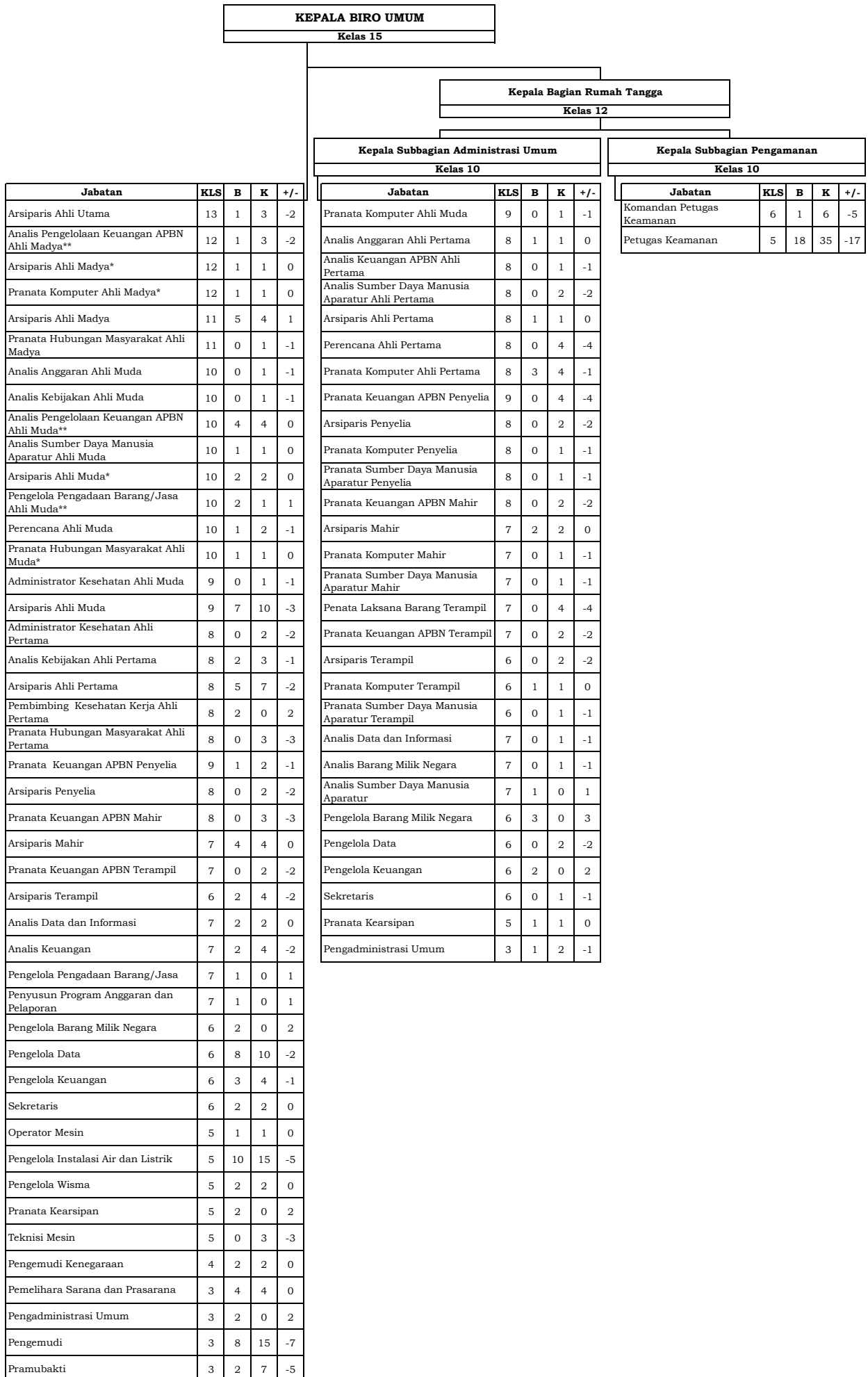

Keterangan :  
 \* : JF penyetaraan yang kelasnya berbeda dengan JF non penyetaraan  
 \*\* : JF penyetaraan yang kelasnya sama dengan JF non penyetaraan

II. DIREKTORAT JENDERAL KESEHATAN MASYARAKAT

A. SEKRETARIAT DIREKTORAT JENDERAL KESEHATAN MASYARAKAT

Pegawai 89 orang terdiri dari :		
Es.I : 0	Es. III : 0	JF : 53
Es.II : 1	Es. IV : 1	JP : 34

Keterangan :			
KLS	:	Kelas Jabatan	
B	:	Bezetting (Keadaan Pegawai)	
K	:	Kebutuhan (Berdasarkan ABK)	
+/-	:	Selisih	

<b>SEKRETARIS DIREKTORAT JENDERAL KESEHATAN MASYARAKAT</b>
<b>Kelas 15</b>

<b>Kepala Subbagian Administrasi Umum</b>
<b>Kelas 10</b>

Jabatan	KLS	B	K	+/-
Perencana Ahli Utama	14	0	1	-1
Analisis Anggaran Ahli Madya	12	0	2	-2
Analisis Kebijakan Ahli Madya	12	1	1	0
Analisis Pengelolaan Keuangan APBN Ahli Madya **	12	1	3	-2
Analisis Sumber Daya Manusia Aparatur Ahli Madya	12	1	3	-2
Perancang Peraturan Perundang-undangan Ahli Madya **	12	1	2	-1
Perencana Ahli Madya *	12	1	5	-4
Administrator Kesehatan Ahli Madya	11	0	1	-1
Analisis Hukum Ahli Madya	11	0	2	-2
Arsiparis Ahli Madya	11	0	2	-2
Pranata Hubungan Masyarakat Ahli Madya	11	0	1	-1
Pranata Komputer Ahli Madya	11	0	1	-1
Administrator Kesehatan Ahli Muda	9	2	3	-1
Analisis Anggaran Ahli Muda **	10	1	3	-2
Analisis Kebijakan Ahli Muda	10	1	2	-1
Analisis Pengelolaan Keuangan APBN Ahli Muda **	10	5	4	1
Analisis Sumber Daya Manusia Aparatur Ahli Muda	10	6	8	-2
Pengelola Pengadaan Barang/Jasa Ahli Muda *	10	1	0	1
Perancang Peraturan Perundang-undangan Ahli Muda **	10	1	5	-4
Perencana Ahli Muda *	10	4	6	-2
Pranata Hubungan Masyarakat Ahli Muda *	10	1	1	0
Analisis Hukum Ahli Muda	9	0	4	-4
Arsiparis Ahli Muda	9	1	5	-4
Pranata Hubungan Masyarakat Ahli Muda	9	1	1	0
Pranata Komputer Ahli Muda	9	1	2	-1
Administrator Kesehatan Ahli Pertama	8	0	2	-2
Analisis Anggaran Ahli Pertama	8	0	1	-1
Analisis Hukum Ahli Pertama	8	0	4	-4
Analisis Kebijakan Ahli Pertama	8	1	3	-2
Analisis Pengelolaan Keuangan APBN Ahli Pertama	8	2	1	1
Analisis Sumber Daya Manusia Aparatur Ahli Pertama	8	3	5	-2
Arsiparis Ahli Pertama	8	2	7	-5
Perancang Peraturan Perundang-undangan Ahli Pertama	8	2	8	-6
Perencana Ahli Pertama	8	4	11	-7

Jabatan	KLS	B	K	+/-
Analisis Anggaran Ahli Pertama	8	0	1	-1
Analisis Sumber Daya Manusia Aparatur Ahli Pertama	8	0	1	-1
Arsiparis Ahli Pertama	8	1	1	0
Perencana Ahli Pertama	8	0	1	-1
Pranata Keuangan APBN Penyelia	9	0	1	-1
Arsiparis Penyelia	8	0	2	-2
Pranata Keuangan APBN Mahir	8	0	2	-2
Arsiparis Mahir	7	0	2	-2
Penata Laksana Barang Terampil	7	0	2	-2
Pranata Keuangan APBN Terampil	7	1	1	0
Pranata Sumber Daya Manusia Aparatur Mahir	7	0	1	-1
Arsiparis Terampil	6	0	2	-2
Pranata Sumber Daya Manusia Aparatur Terampil	6	0	1	-1
Analisis Keuangan	7	1	0	1
Bendahara	7	2	0	2
Penyuluh Kearsipan	7	2	0	2
Pengelola Keuangan	6	1	0	1
Sekretaris	6	1	2	-1
Pranata Kearsipan	5	4	0	4
Pengemudi	3	0	2	-2
Pramu Bakti	3	1	2	-1

Pranata Hubungan Masyarakat Ahli Pertama	8	2	3	-1
Pranata Komputer Ahli Pertama	8	2	3	-1
Penata Laksana Barang Penyelia	9	0	8	-8
Pranata Keuangan APBN Penyelia	9	1	1	0
Arsiparis Penyelia	8	0	2	-2
Pranata Hubungan Masyarakat Penyelia	8	0	1	-1
Penata Laksana Barang Mahir	8	0	4	-4
Pranata Keuangan APBN Mahir	8	1	1	0
Pranata Komputer Penyelia	8	0	1	-1
Pranata Sumber Daya Manusia Aparatur Penyelia	8	0	2	-2
Arsiparis Mahir	7	0	2	-2
Pranata Hubungan Masyarakat Mahir	7	0	1	-1
Pranata Komputer Mahir	7	0	2	-2
Pranata Sumber Daya Manusia Aparatur Mahir	7	0	1	-1
Penata Laksana Barang Terampil	7	0	2	-2
Arsiparis Terampil	6	0	2	-2
Pranata Hubungan Masyarakat Terampil	6	1	1	0
Pranata Komputer Terampil	6	0	2	-2
Pranata Sumber Daya Manusia Aparatur Terampil	6	0	2	-2
Analisis Barang Milik Negara	7	3	3	0
Analisis Hukum	7	1	0	1
Analisis Keuangan	7	3	3	0
Penyusun Bahan Kebijakan	7	2	0	2
Penyusun Program Anggaran dan Pelaporan	7	4	0	4
Penyusun Rencana Pengadaan Sarana dan Prasarana	7	4	0	4
Pengelola Barang Milik Negara	6	1	0	1
Pengelola Data	6	1	1	0
Pengelola Keuangan	6	3	3	0

Keterangan :

\* : JF penyetaraan yang kelasnya berbeda dengan JF non penyetaraan

\*\* : JF penyetaraan yang kelasnya sama dengan JF non penyetaraan

B. DIREKTORAT PROMOSI KESEHATAN DAN PEMBERDAYAAN MASYARAKAT

Pegawai 59 orang terdiri dari :		
Es.I : 0	Es.III : 0	JF : 55
Es.II : 1	Es.IV : 1	JP : 2

Keterangan :			
KLS	:	Kelas Jabatan	
B	:	Bezetting (Keadaan Pegawai)	
K	:	Kebutuhan (Berdasarkan ABK)	
+/-	:	Selisih	

**DIREKTUR  
PROMOSI KESEHATAN DAN PEMBERDAYAAN MASYARAKAT  
Kelas 15**

**Kepala Subbagian Administrasi Umum  
Kelas 10**

Jabatan	KLS	B	K	+/-
Administrator Kesehatan Ahli Madya*	12	1	1	0
Analisis Kebijakan Ahli Madya	12	1	3	-2
Penyuluh Kesehatan Masyarakat Ahli Madya *	12	3	0	3
Administrator Kesehatan Ahli Madya	11	0	12	-12
Penyuluh Kesehatan Masyarakat Ahli Madya	11	3	0	3
Analisis Anggaran Ahli Muda	10	0	1	-1
Analisis Kebijakan Ahli Muda	10	0	4	-4
Analisis Pengelolaan Keuangan APBN Ahli Muda	10	1	2	-1
Analisis Sumber Daya Manusia Aparatur Ahli Muda	10	1	1	0
Penyuluh Kesehatan Masyarakat Ahli Muda *	10	4	0	4
Perencana Ahli Muda	10	2	2	0
Administrator Kesehatan Ahli Muda	9	0	39	-39
Penyuluh Kesehatan Masyarakat Ahli Muda	9	21	0	21
Administrator Kesehatan Ahli Pertama	8	2	16	-14
Analisis Kebijakan Ahli Pertama	8	0	5	-5
Penyuluh Kesehatan Masyarakat Ahli Pertama	8	6	0	6
Penyuluh Kesehatan Masyarakat Mahir	7	1	0	1
Pranata Hubungan Masyarakat Terampil	6	1	0	1
Analisis Kesehatan	7	2	2	0

Jabatan	KLS	B	K	+/-
Arsiparis Ahli Muda	9	1	1	0
Pranata Komputer Ahli Muda	9	0	1	-1
Analisis Anggaran Ahli Pertama	8	0	1	-1
Analisis Sumber Daya Manusia Aparatur Ahli Pertama	8	0	2	-2
Analisis Pengelolaan Keuangan APBN Ahli Pertama	8	1	1	0
Arsiparis Ahli Pertama	8	0	1	-1
Perencana Ahli Pertama	8	2	4	-2
Pranata Komputer Ahli Pertama	8	0	2	-2
Pranata Keuangan APBN Penyelia	9	1	1	0
Arsiparis Penyelia	8	0	2	-2
Pranata Komputer Penyelia	8	0	1	-1
Pranata Sumber Daya Manusia Aparatur Penyelia	8	0	1	-1
Pranata Keuangan APBN Mahir	8	1	2	-1
Arsiparis Mahir	7	1	2	-1
Pranata Komputer Mahir	7	0	2	-2
Pranata Sumber Daya Manusia Aparatur Mahir	7	0	1	-1
Penata Laksana Barang Terampil	7	0	3	-3
Pranata Keuangan APBN Terampil	7	1	1	0
Arsiparis Terampil	6	0	2	-2
Pranata Komputer Terampil	6	0	2	-2
Pranata Sumber Daya Manusia Terampil	6	0	1	-1
Analisis Barang Milik Negara	7	0	1	-1
Sekretaris	6	0	1	-1
Pengadministrasi Umum	3	0	1	-1
Pengemudi	3	0	1	-1
Pramu Bakti	3	0	1	-1

Keterangan :

\* : JF penyetaraan yang kelasnya berbeda dengan JF non penyetaraan

\*\* : JF penyetaraan yang kelasnya sama dengan JF non penyetaraan

C. DIREKTORAT GIZI DAN KESEHATAN IBU DAN ANAK

Pegawai 84 orang terdiri dari :		
Es. I : 0	Es. III : 0	JF : 57
Es. II : 1	Es. IV : 1	JP : 25

Keterangan :			
KLS	:	Kelas Jabatan	
B	:	Bezetting (Keadaan Pegawai)	
K	:	Kebutuhan (Berdasarkan ABK)	
+/-	:	Selisih	

<b>DIREKTUR</b>
<b>GIZI DAN KESEHATAN IBU DAN ANAK</b>
<b>Kelas 15</b>

<b>Kepala Subbagian Administrasi Umum</b>
<b>Kelas 10</b>

Jabatan	KLS	B	K	+/-
Administrator Kesehatan Ahli Madya *	12	1	1	0
Analisis Kebijakan Ahli Madya **	12	2	2	0
Nutrisionis Ahli Madya *	12	1	0	1
Administrator Kesehatan Ahli Madya	11	0	12	-12
Nutrisionis Ahli Madya	11	2	0	2
Administrator Kesehatan Ahli Muda *	10	4	4	0
Analisis Anggaran Ahli Muda	10	0	1	-1
Analisis Kebijakan Ahli Muda	10	0	2	-2
Analisis Pengelolaan Keuangan APBN Ahli Muda	10	2	2	0
Analisis Sumber Daya Manusia Aparatur Ahli Muda	10	1	1	0
Nutrisionis Ahli Muda *	10	4	0	4
Perencana Ahli Muda	10	2	2	0
Administrator Kesehatan Ahli Muda	9	6	27	-21
Nutrisionis Ahli Muda	9	4	0	4
Administrator Kesehatan Ahli Pertama	8	9	50	-41
Analisis Kebijakan Ahli Pertama	8	0	3	-3
Nutrisionis Ahli Pertama	8	10	0	10
Penyuluh Kesehatan Masyarakat Ahli Pertama	8	1	0	1
Analisis Gizi	7	1	0	1
Analisis Kesehatan	7	18	2	16

Jabatan	KLS	B	K	+/-
Arsiparis Ahli Muda	9	0	1	-1
Pranata Komputer Ahli Muda	9	0	1	-1
Analisis Anggaran Ahli Pertama	8	0	1	-1
Analisis Pengelolaan Keuangan APBN Ahli Pertama	8	0	1	-1
Analisis Sumber Daya Manusia Aparatur Ahli Pertama	8	1	2	-1
Arsiparis Ahli Pertama	8	0	1	-1
Perencana Ahli Pertama	8	1	4	-3
Pranata Komputer Ahli Pertama	8	1	2	-1
Pranata Keuangan APBN Penyelia	9	1	1	0
Arsiparis Penyelia	8	0	2	-2
Pranata Komputer Penyelia	8	0	1	-1
Pranata Sumber Daya Manusia Aparatur Penyelia	8	0	1	-1
Pranata Keuangan APBN Mahir	8	2	2	0
Arsiparis Mahir	7	0	2	-2
Pranata Komputer Mahir	7	0	2	-2
Pranata Sumber Daya Manusia Aparatur Mahir	7	0	1	-1
Penata Laksana Barang Terampil	7	0	3	-3
Pranata Keuangan APBN Terampil	7	1	1	0
Arsiparis Terampil	6	0	2	-2
Pranata Komputer Terampil	6	1	2	-1
Pranata Sumber Daya Manusia Aparatur Terampil	6	0	1	-1
Analisis Barang Milik Negara	7	1	1	0
Analisis Sistem Informasi	7	1	0	1
Penyuluh Kearsipan	7	1	0	1
Penyusun Program Anggaran dan Pelaporan	7	2	0	2
Sekretaris	6	1	1	0
Pengemudi	3	0	1	-1
Pramu Bakti	3	0	1	-1

Keterangan :

\* : JF penyetaraan yang kelasnya berbeda dengan JF non penyetaraan

\*\* : JF penyetaraan yang kelasnya sama dengan JF non penyetaraan

D. DIREKTORAT KESEHATAN USIA PRODUKTIF DAN LANJUT USIA

Pegawai 60 orang terdiri dari :		
Es.I : 0	Es.III : 0	JF : 44
Es.II : 1	Es.IV : 1	JP: 14

Keterangan :
KLS : Kelas Jabatan
B : Bezetting (Keadaan Pegawai)
K : Kebutuhan (Berdasarkan ABK)
+/- : Selisih

<b>DIREKTUR KESEHATAN USIA PRODUKTIF DAN LANJUT USIA Kelas 15</b>
---

<b>Kepala Subbagian Administrasi Umum Kelas 10</b>
--

Jabatan	KLS	B	K	+/-
Administrator Kesehatan Ahli Madya *	12	1	1	0
Analisis Kebijakan Ahli Madya **	12	2	2	0
Pembimbing Kesehatan Kerja Ahli Madya *	12	2	0	2
Administrator Kesehatan Ahli Madya	11	0	11	-11
Pembimbing Kesehatan Kerja Ahli Madya	11	1	0	1
Administrator Kesehatan Ahli Muda *	10	7	7	0
Analisis Anggaran Ahli Muda	10	0	1	-1
Analisis Kebijakan Ahli Muda	10	0	1	-1
Analisis Pengelolaan Keuangan APBN Ahli Muda	10	1	2	-1
Analisis Sumber Daya Manusia Aparatur Ahli Muda	10	1	1	0
Nutrisionis Ahli Muda *	10	1	0	1
Pembimbing Kesehatan Kerja Ahli Muda *	10	3	0	3
Perencana Ahli Muda	10	0	2	-2
Administrator Kesehatan Ahli Muda	9	3	23	-20
Pembimbing Kesehatan Kerja Ahli Muda	9	5	0	5
Administrator Kesehatan Ahli Pertama	8	5	41	-36
Analisis Kebijakan Ahli Pertama	8	0	3	-3
Pembimbing Kesehatan Kerja Ahli Pertama	8	4	0	4
Penyuluh Kesehatan Masyarakat Ahli Pertama	8	1	0	1
Analisis Gizi	7	1	0	1
Analisis Kesehatan	7	7	2	5
Analisis Keolahragaan	7	1	1	0

Jabatan	KLS	B	K	+/-
Arsiparis Ahli Muda	9	1	1	0
Pranata Komputer Ahli Muda	9	0	1	-1
Analisis Anggaran Ahli Pertama	8	0	1	-1
Analisis Pengelolaan Keuangan APBN Ahli Pertama	8	0	1	-1
Analisis Sumber Daya Manusia Aparatur Ahli Pertama	8	0	2	-2
Arsiparis Ahli Pertama	8	0	1	-1
Perencana Ahli Pertama	8	3	4	-1
Pranata Komputer Ahli Pertama	8	0	2	-2
Pranata Keuangan APBN Penyelia	9	0	1	-1
Arsiparis Penyelia	8	0	2	-2
Pranata Komputer Penyelia	8	0	1	-1
Pranata Sumber Daya Manusia Aparatur Penyelia	8	0	1	-1
Pranata Keuangan APBN Mahir	8	2	2	0
Arsiparis Mahir	7	0	2	-2
Pranata Sumber Daya Manusia Aparatur Mahir	7	0	1	-1
Pranata Komputer Mahir	7	0	2	-2
Penata Laksana Barang Terampil	7	0	3	-3
Pranata Keuangan APBN Terampil	7	0	1	-1
Arsiparis Terampil	6	0	2	-2
Pranata Komputer Terampil	6	1	2	-1
Pranata Sumber Daya Manusia Aparatur Terampil	6	0	1	-1
Analisis Barang Milik Negara	7	0	1	-1
Penyusun Program Anggaran dan Pelaporan	7	2	0	2
Pengelola Data	6	1	0	1
Sekretaris	6	1	1	0
Pranata Kearsipan	5	1	0	1
Pengemudi	3	0	1	-1
Pramu Bakti	3	0	1	-1

Keterangan :

\* : JF penyetaraan yang kelasnya berbeda dengan JF non penyetaraan

\*\* : JF penyetaraan yang kelasnya sama dengan JF non penyetaraan



E. DIREKTORAT KESEHATAN JIWA

Pegawai 42 orang terdiri dari :		
Es.I : 0	Es.III : 0	JF : 24
Es.II : 1	Es.IV : 1	JP : 16

Keterangan :	
KLS	: Kelas Jabatan
B	: Bezetting (Keadaan Pegawai)
K	: Kebutuhan (Berdasarkan ABK)
+/-	: Selisih

<b>DIREKTUR KESEHATAN JIWA Kelas 15</b>
---

<b>Kepala Subbagian Administrasi Umum Kelas 10</b>
--

Jabatan	KLS	B	K	+/-
Analisis Kebijakan Ahli Madya	12	2	4	-2
Epidemiolog Kesehatan Ahli Madya*	12	1	0	1
Penyuluh Kesehatan Masyarakat Ahli Madya*	12	1	0	1
Perencana Ahli Madya	12	1	0	1
Administrator Kesehatan Ahli Madya	11	0	5	-5
Analisis Anggaran Ahli Muda	10	0	1	-1
Analisis Pengelolaan Keuangan APBN Ahli Muda	10	0	2	-2
Analisis Kebijakan Ahli Muda	10	7	10	-3
Analisis Sumber Daya Manusia Aparatur Ahli Muda	10	0	1	-1
Perencana Ahli Muda	10	0	2	-2
Penyuluh Kesehatan Masyarakat Ahli Muda*	10	1	0	1
Administrator Kesehatan Ahli Muda	9	0	7	-7
Pembimbing Kesehatan Kerja Ahli Muda	9	1	0	1
Administrator Kesehatan Ahli Pertama	8	1	4	-3
Analisis Kebijakan Ahli Pertama	8	4	8	-4
Analisis Kesehatan	7	5	2	3
Penyusun Bahan Kebijakan	7	6	0	6

Jabatan	KLS	B	K	+/-
Arsiparis Ahli Muda	9	0	1	-1
Pranata Komputer Ahli Muda	9	0	1	-1
Analisis Anggaran Ahli Pertama	8	0	1	-1
Analisis Pengelolaan Keuangan APBN Ahli Pertama	8	0	1	-1
Analisis Sumber Daya Manusia Aparatur Ahli Pertama	8	0	2	-2
Arsiparis Ahli Pertama	8	1	1	0
Perencana Ahli Pertama	8	0	4	-4
Pranata Komputer Ahli Pertama	8	0	2	-2
Pranata Keuangan APBN Penyelia	9	0	1	-1
Arsiparis Penyelia	8	0	2	-2
Pranata Komputer Penyelia	8	0	1	-1
Pranata Sumber Daya Manusia Aparatur Penyelia	9	0	1	-1
Pranata Keuangan APBN Mahir	8	0	2	-2
Arsiparis Mahir	7	1	2	-1
Pranata Komputer Mahir	7	0	2	-2
Pranata Sumber Daya Manusia Aparatur Mahir	7	1	1	0
Penata Laksana Barang Terampil	7	0	3	-3
Pranata Keuangan APBN Terampil	7	1	1	0
Arsiparis Terampil	6	0	2	-2
Pranata Komputer Terampil	6	1	2	-1
Pranata Sumber Daya Manusia Aparatur Terampil	6	0	1	-1
Penyusun Program Anggaran dan Pelaporan	7	1	0	1
Analisis Barang Milik Negara	7	1	1	0
Analisis Data dan Informasi	7	2	0	2
Bendahara	7	1	0	1
Sekretaris	6	0	1	-1
Pengemudi	3	0	1	-1
Pramu Bakti	3	0	4	-4

Keterangan :

\* : JF penyetaraan yang kelasnya berbeda dengan JF non penyetaraan

\*\* : JF penyetaraan yang kelasnya sama dengan JF non penyetaraan

F. DIREKTORAT TATA KELOLA KESEHATAN MASYARAKAT

Pegawai 52 orang terdiri dari :		
Es.I : 0	Es.III : 0	JF : 35
Es.II : 1	Es.IV : 1	JP : 15

Keterangan :
KLS : Kelas Jabatan
B : Bezetting (Keadaan Pegawai)
K : Kebutuhan (Berdasarkan ABK)
+/- : Selisih

<b>DIREKTUR</b>				
<b>TATA KELOLA KESEHATAN MASYARAKAT</b>				
<b>Kelas 15</b>				
↓				
<b>Kepala Subbagian Administrasi Umum</b>				
<b>Kelas 10</b>				
↓				
Jabatan	KLS	B	K	+/-
Administrator Kesehatan Ahli Madya *	12	1	1	0
Analisis Kebijakan Ahli Madya **	12	1	2	-1
Nutrisionis Ahli Madya *	12	1	0	1
Administrator Kesehatan Ahli Madya	11	0	4	-4
Penyuluh Kesehatan Masyarakat Ahli Madya	11	1	0	1
Administrator Kesehatan Ahli Muda *	10	7	7	0
Analisis Anggaran Ahli Muda	10	0	1	-1
Analisis Kebijakan Ahli Muda	10	1	2	-1
Analisis Pengelolaan Keuangan APBN Ahli Muda	10	1	2	-1
Analisis Sumber Daya Manusia Aparatur Ahli Muda	10	1	1	0
Perencana Ahli Muda	10	1	2	-1
Administrator Kesehatan Ahli Muda	9	6	13	-7
Administrator Kesehatan Ahli Pertama	8	8	17	-9
Analisis Kebijakan Ahli Pertama	8	1	4	-3
Analisis Kesehatan	7	8	2	6
Penyusun Bahan Kebijakan	7	1	0	1
Jabatan	KLS	B	K	+/-
Arsiparis Ahli Muda	9	0	1	-1
Pranata Komputer Ahli Muda	9	0	1	-1
Analisis Anggaran Ahli Pertama	8	0	1	-1
Analisis Pengelolaan Keuangan APBN Ahli Pertama	8	0	1	-1
Analisis Sumber Daya Manusia Aparatur Ahli Pertama	8	1	2	-1
Arsiparis Ahli Pertama	8	0	1	-1
Perencana Ahli Pertama	8	0	4	-4
Pranata Komputer Ahli Pertama	8	0	2	-2
Pranata Keuangan APBN Penyelia	9	1	1	0
Arsiparis Penyelia	8	0	2	-2
Pranata Komputer Penyelia	8	0	1	-1
Pranata Sumber Daya Manusia Aparatur Penyelia	8	0	1	-1
Pranata Keuangan APBN Mahir	8	2	2	0
Arsiparis Mahir	7	0	2	-2
Pranata Komputer Mahir	7	0	2	-2
Pranata Sumber Daya Manusia Aparatur Mahir	7	0	1	-1
Penata Laksana Barang Terampil	7	0	3	-3
Pranata Keuangan APBN Terampil	7	0	1	-1
Arsiparis Terampil	6	0	2	-2
Pranata Komputer Terampil	6	1	2	-1
Pranata Sumber Daya Manusia Aparatur Terampil	6	0	1	-1
Analisis Barang Milik Negara	7	0	1	-1
Analisis Keuangan	7	1	0	1
Bendahara	7	1	0	1
Penyusun Program Anggaran dan Pelaporan	7	1	0	1
Pengelola Data	6	1	0	1
Pengelola Keuangan	6	2	0	2
Sekretaris	6	0	1	-1
Pengemudi	3	0	1	-1
Pramu Bakti	3	0	1	-1

Keterangan :  
 \* : JF penyetaraan yang kelasnya berbeda dengan JF non penyetaraan  
 \*\* : JF penyetaraan yang kelasnya sama dengan JF non penyetaraan

III. DIREKTORAT JENDERAL PENCEGAHAN DAN PENGENDALIAN PENYAKIT

A. SEKRETARIAT DIREKTORAT JENDERAL PENCEGAHAN DAN PENGENDALIAN PENYAKIT

Pegawai 121 orang terdiri dari:		
Es.I : 0	Es.III : 0	JF : 68
Es.II : 1	Es.IV : 1	JP : 51

Keterangan:	
KLS	: Kelas Jabatan
B	: Bezetting (Keadaan Pegawai)
K	: Kebutuhan (Berdasarkan ABK)
+/-	: Selisih

<b>SEKRETARIS DIREKTORAT JENDERAL PENCEGAHAN DAN PENGENDALIAN PENYAKIT Kelas 15</b>
---

Jabatan	KLS	B	K	+/-
Perencana Ahli Utama	14	0	1	-1
Analisis Anggaran Ahli Madya	12	0	6	-6
Analisis Kebijakan Ahli Madya	12	0	1	-1
Analisis Pengelolaan Keuangan APBN Ahli Madya**	12	1	3	-2
Analisis Sumber Daya Manusia Aparatur Ahli Madya**	12	4	7	-3
Perancang Peraturan Perundang-undangan Ahli Madya	12	0	2	-2
Perencana Ahli Madya**	12	2	6	-4
Administrator Kesehatan Ahli Madya	11	0	1	-1
Analisis Hukum Ahli Madya	11	1	2	-1
Arsiparis Ahli Madya	11	2	2	0
Pranata Hubungan Masyarakat Ahli Madya	11	0	1	-1
Pranata Komputer Ahli Madya	11	0	1	-1
Analisis Anggaran Ahli Muda	10	3	5	-2
Analisis Kebijakan Ahli Muda	10	1	1	0
Analisis Pengelolaan Keuangan APBN Ahli Muda**	10	4	4	0
Analisis Sumber Daya Manusia Aparatur Ahli Muda**	10	6	12	-6
Perencana Ahli Muda**	10	4	8	-4
Perancang Peraturan Perundang-undangan Ahli Muda**	10	4	5	-1
Pranata Hubungan Masyarakat Ahli Muda*	10	1	1	0
Administrator Kesehatan Ahli Muda	9	0	1	-1
Analisis Hukum Ahli Muda	9	3	4	-1
Arsiparis Ahli Muda	9	3	5	-2
Pranata Hubungan Masyarakat Ahli Muda	9	0	3	-3
Pranata Komputer Ahli Muda	9	0	2	-2
Administrator Kesehatan Ahli Pertama	8	0	2	-2
Analisis Hukum Ahli Pertama	8	0	4	-4
Analisis Kebijakan Ahli Pertama	8	1	3	-2
Analisis Pengelolaan Keuangan APBN Ahli Pertama	8	1	1	0
Analisis Sumber Daya Manusia Aparatur Ahli Pertama	8	5	13	-8
Arsiparis Ahli Pertama	8	3	7	-4
Perancang Peraturan Perundang-undangan Ahli Pertama	8	3	8	-5
Perencana Ahli Pertama	8	2	10	-8
Pranata Hubungan Masyarakat Ahli Pertama	8	1	7	-6
Pranata Komputer Ahli Pertama	8	1	3	-2
Penata Laksana Barang Penyelia	9	0	10	-10

Kepala Subbagian Administrasi Umum				
Kelas 10				
Jabatan	KLS	B	K	+/-
Analisis Anggaran Ahli Pertama	8	0	2	-2
Arsiparis Ahli Pertama	8	0	1	-1
Perencana Ahli Pertama	8	0	2	-2
Pranata Keuangan APBN Penyelia	9	0	1	-1
Arsiparis Penyelia	8	0	2	-2
Pranata Sumber Daya Manusia Aparatur Penyelia	8	0	1	-1
Penata Laksana Barang Mahir	8	1	5	-4
Pranata Keuangan APBN Mahir	8	0	1	-1
Arsiparis Mahir	7	0	2	-2
Pranata Sumber Daya Manusia Aparatur Mahir	7	0	1	-1
Penata Laksana Barang Terampil	7	1	5	-4
Arsiparis Terampil	6	0	2	-2
Pranata Sumber Daya Manusia Aparatur Terampil	6	0	1	-1
Bendahara	7	1	1	0
Penyusun Program Anggaran dan Pelaporan	7	1	0	1
Pengelola Barang Milik Negara	6	3	0	3
Pengelola Data	6	0	3	-3
Pengelola Keuangan	6	2	4	-2
Sekretaris	6	0	2	-2
Pengelola Instalasi Air dan Listrik	5	0	3	-3
Petugas Keamanan	5	1	11	-10
Pranata Kearsipan	5	4	4	0
Pemelihara Sarana dan Prasarana	3	6	11	-5
Pengadministrasi Umum	3	2	10	-8
Pengemudi	3	1	12	-11
Pramu Bakti	3	0	11	-11

Pranata Keuangan APBN Penyelia	9	2	2	0
Arsiparis Penyelia	8	0	2	-2
Pranata Hubungan Masyarakat Penyelia	8	0	1	-1
Pranata Komputer Penyelia	8	0	1	-1
Pranata Sumber Daya Manusia Aparatur Penyelia	8	0	3	-3
Pranata Keuangan APBN Mahir	8	1	2	-1
Arsiparis Mahir	7	1	2	-1
Pranata Hubungan Masyarakat Mahir	7	1	1	0
Pranata Komputer Mahir	7	1	2	-1
Pranata Sumber Daya Manusia Aparatur Mahir	7	1	3	-2
Pranata Keuangan APBN Terampil	7	1	1	0
Arsiparis Terampil	6	2	2	0
Pranata Hubungan Masyarakat Terampil	6	0	1	-1
Pranata Komputer Terampil	6	0	2	-2
Pranata Sumber Daya Manusia Aparatur Terampil	6	0	4	-4
Analisis Barang Milik Negara	7	7	7	0
Analisis Data dan Informasi	7	0	8	-8
Analisis Hubungan Masyarakat	7	1	0	1
Analisis Hukum	7	2	0	2
Analisis Keuangan	7	3	3	0
Analisis Penyelesaian Laporan Hasil Pemeriksaan	7	3	0	3
Analisis Sumber Daya Manusia Aparatur	7	1	0	1
Penyusun Bahan Kebijakan	7	2	0	2
Penyusun Program Anggaran dan Pelaporan	7	9	0	9
Pengelola Data	6	1	2	-1
Pengelola Layanan Kehumasan	5	1	0	1

Keterangan

\* : JF Penyetaraan yang kelasnya berbeda dengan JF non penyetaraan

\*\* : JF Penyetaraan yang kelasnya sama dengan JF non penyetaraan

B. DIREKTORAT PENCEGAHAN DAN PENGENDALIAN PENYAKIT TIDAK MENULAR

Pegawai 81 orang terdiri dari :		
Es.I : 0	Es.III : 0	JF : 61
Es.II : 1	Es.IV : 1	JP : 18

Keterangan:	
KLS	: Kelas Jabatan
B	: Bezetting (Keadaan Pegawai)
K	: Kebutuhan (Berdasarkan ABK)
+/-	: Selisih

<b>DIREKTUR</b>
<b>PENCEGAHAN DAN PENGENDALIAN PENYAKIT TIDAK MENULAR</b>
<b>Kelas 15</b>

<b>Kepala Subbagian Administrasi Umum</b>
<b>Kelas 10</b>

Jabatan	KLS	B	K	+/-
Analisis Kebijakan Ahli Madya	12	0	1	-1
Epidemiolog Kesehatan Ahli Madya *	12	5	0	5
Administrator Kesehatan Ahli Madya	11	0	24	-24
Epidemiolog Kesehatan Ahli Madya	11	16	0	16
Analisis Anggaran Ahli Muda	10	0	1	-1
Analisis Kebijakan Ahli Muda	10	0	1	-1
Analisis Pengelolaan Keuangan APBN Ahli Muda	10	2	2	0
Analisis Sumber Daya Manusia Aparatur Ahli Muda	10	0	1	-1
Epidemiolog Kesehatan Ahli Muda*	10	9	0	9
Perencana Ahli Muda	10	1	2	-1
Administrator Kesehatan Ahli Muda	9	0	33	-33
Epidemiolog Kesehatan Ahli Muda	9	13	0	13
Administrator Kesehatan Ahli Pertama	8	0	29	-29
Analisis Kebijakan Ahli Pertama	8	0	1	-1
Epidemiolog Kesehatan Ahli Pertama	8	6	0	6
Analisis Kesehatan	7	0	4	-4
Epidemiolog Kesehatan Ahli	7	7	0	7

Jabatan	KLS	B	K	+/-
Arsiparis Ahli Muda	9	1	1	0
Pranata Komputer Ahli Muda	9	0	1	-1
Analisis Anggaran Ahli Pertama	8	1	1	0
Analisis Pengelolaan Keuangan APBN Ahli Pertama	8	1	1	0
Analisis Sumber Daya Manusia Aparatur Ahli Pertama	8	1	2	-1
Arsiparis Ahli Pertama	8	0	1	-1
Perencana Ahli Pertama	8	0	4	-4
Pranata Komputer Ahli Pertama	8	0	2	-2
Pranata Keuangan APBN Penyelia	9	1	1	0
Arsiparis Penyelia	8	0	2	-2
Pranata Komputer Penyelia	8	0	1	-1
Pranata Sumber Daya Manusia Aparatur Penyelia	8	0	1	-1
Pranata Keuangan APBN Mahir	8	0	2	-2
Arsiparis Mahir	7	0	2	-2
Pranata Komputer Mahir	7	0	2	-2
Pranata Sumber Daya Manusia Aparatur Mahir	7	0	1	-1
Penata Laksana Barang Terampil	7	0	3	-3
Pranata Keuangan APBN Terampil	7	1	1	0
Arsiparis Terampil	6	1	2	-1
Pranata Komputer Terampil	6	1	2	-1
Pranata Sumber Daya Manusia Aparatur Terampil	6	1	1	0
Analisis Keuangan	7	4	5	-1
Bendahara	7	1	1	0
Penyusun Program Anggaran dan Pelaporan	7	2	0	2
Pengelola Barang Milik Negara	6	1	0	1
Sekretaris	6	0	1	-1
Pranata Kearsipan	5	3	0	3
Pengadministrasi Umum	3	0	1	-1
Pengemudi	3	0	1	-1
Pramu Bakti	3	0	6	-6

Keterangan

\* : JF Penyetaraan yang kelasnya berbeda dengan JF non penyetaraan

\*\* : JF Penyetaraan yang kelasnya sama dengan JF non penyetaraan

C. DIREKTORAT PENCEGAHAN DAN PENGENDALIAN PENYAKIT MENULAR

Pegawai 131 orang terdiri dari :		
Es.I : 0	Es.III : 0	JF : 85
Es.II : 1	Es.IV : 1	JP : 44

Keterangan :			
KLS	:	Kelas Jabatan	
B	:	Bezetting (Keadaan Pegawai)	
K	:	Kebutuhan (Berdasarkan ABK)	
+/-	:	Selisih	

<b>DIREKTUR PENCEGAHAN DAN PENGENDALIAN PENYAKIT MENULAR Kelas 15</b>
---

<b>Kepala Subbagian Administrasi Umum Kelas 10</b>
--

Jabatan	KLS	B	K	+/-
Analisis Kebijakan Ahli Madya	12	0	1	-1
Epidemiolog Kesehatan Ahli Madya*	12	6	0	6
Administrator Kesehatan Ahli Madya	11	0	44	-44
Entomolog Kesehatan Ahli Madya	11	1	0	1
Epidemiolog Kesehatan Ahli Madya	11	26	0	26
Analisis Anggaran Ahli Muda	10	0	1	-1
Analisis Kebijakan Ahli Muda	10	1	1	0
Analisis Pengelolaan Keuangan APBN Ahli Muda	10	1	2	-1
Analisis Sumber Daya Manusia Aparatur Ahli Muda	10	0	1	-1
Epidemiolog Kesehatan Ahli Muda*	10	5	0	5
Perencana Ahli Muda	10	1	2	-1
Administrator Kesehatan Ahli Muda	9	0	39	-39
Entomolog Kesehatan Ahli Muda	9	2	0	2
Epidemiolog Kesehatan Ahli Muda	9	20	0	20
Administrator Kesehatan Ahli Pertama	8	0	33	-33
Analisis Kebijakan Ahli Pertama	8	0	2	-2
Entomolog Kesehatan Ahli Pertama	8	2	0	2
Epidemiolog Kesehatan Ahli Pertama	8	12	0	12
Analisis Kesehatan	7	0	2	-2
Entomolog Kesehatan Ahli	7	2	0	2
Epidemiolog Kesehatan Ahli	7	27	0	27

Jabatan	KLS	B	K	+/-
Arsiparis Ahli Muda	9	1	1	0
Pranata Komputer Ahli Muda	9	0	1	-1
Analisis Anggaran Ahli Pertama	8	0	1	-1
Analisis Pengelolaan Keuangan APBN Ahli Pertama	8	1	1	0
Analisis Sumber Daya Manusia Aparatur Ahli Pertama	8	1	2	-1
Arsiparis Ahli Pertama	8	0	1	-1
Perencana Ahli Pertama	8	0	4	-4
Pranata Komputer Ahli Pertama	8	0	2	-2
Pranata Keuangan APBN Penyelia	9	1	1	0
Arsiparis Ahli Penyelia	8	0	2	-2
Pranata Komputer Penyelia	8	0	1	-1
Pranata Sumber Daya Manusia Aparatur Penyelia	8	0	1	-1
Pranata Keuangan APBN Mahir	8	2	2	0
Arsiparis Mahir	7	0	2	-2
Pranata Komputer Mahir	7	0	2	-2
Pranata Sumber Daya Manusia Aparatur Mahir	7	0	1	-1
Penata Laksana Barang Terampil	7	0	3	-3
Pranata Keuangan APBN Terampil	7	1	1	0
Arsiparis Terampil	6	0	2	-2
Pranata Komputer Terampil	6	1	2	-1
Pranata Sumber Daya Manusia Aparatur Terampil	6	0	1	-1
Analisis Barang Milik Negara	7	1	1	0
Analisis Data dan Informasi	7	0	1	-1
Analisis Keuangan	7	3	2	1
Bendahara	7	0	1	-1
Penyuluh Kearsipan	7	1	0	1
Penyusun Program Anggaran dan Pelaporan	7	5	0	5
Pengelola Barang Milik Negara	6	1	0	1
Pengelola Data	6	1	0	1
Pengelola Keuangan	6	1	1	0
Sekretaris	6	0	1	-1
Pranata Kearsipan	5	1	1	0
Pengadministrasi Umum	3	1	1	0
Pengemudi	3	0	1	-1
Pramu Bakti	3	0	3	-3

Keterangan :

\* : JF penyetaraan yang kelasnya berbeda dengan JF non penyetaraan

\*\* : JF penyetaraan yang kelasnya sama dengan JF non penyetaraan

D. DIREKTORAT PENGELOLAAN IMUNISASI

Pegawai 71 orang terdiri dari :		
Es.I : 0	Es.III : 0	JF : 50
Es.II : 1	Es.IV : 1	JP : 19

Keterangan:
KLS : Kelas Jabatan
B : Bezetting (Keadaan Pegawai)
K : Kebutuhan (Berdasarkan ABK)
+/- : Selisih

DIREKTUR PENGELOLAAN IMUNISASI				
Kelas 15				
Analisis Kebijakan Ahli Madya	12	0	1	-1
Epidemiolog Kesehatan Ahli Madya*	12	3	0	3
Administrator Kesehatan Ahli Madya	11	0	25	-25
Epidemiolog Kesehatan Ahli Madya	11	18	0	18
Analisis Anggaran Ahli Muda	10	0	1	-1
Analisis Kebijakan Ahli Muda	10	0	1	-1
Analisis Pengelolaan Keuangan APBN Muda	10	1	2	-1
Analisis Sumber Daya Manusia Aparatur Ahli Muda	10	0	1	-1
Epidemiolog Kesehatan Ahli Muda*	10	1	0	1
Perencana Ahli Muda	10	0	2	-2
Administrator Kesehatan Ahli Muda	9	0	23	-23
Epidemiolog Kesehatan Ahli Muda	9	16	0	16
Administrator Kesehatan Ahli Pertama	8	0	26	-26
Analisis Kebijakan Ahli Pertama	8	0	1	-1
Epidemiolog Kesehatan Ahli Pertama	8	3	0	3
Analisis Kesehatan	7	0	1	-1
Epidemiolog Kesehatan Ahli	7	10	0	10

Kepala Subbagian Administrasi Umum				
Kelas 10				
Jabatan	KLS	B	K	+/-
Arsiparis Ahli Muda	9	0	1	-1
Pranata Komputer Ahli Muda	9	0	1	-1
Analisis Anggaran Ahli Pertama	8	1	1	0
Analisis Pengelolaan Keuangan APBN Ahli Pertama	8	0	1	-1
Analisis Sumber Daya Manusia Aparatur Ahli Pertama	8	2	2	0
Arsiparis Ahli Pertama	8	1	1	0
Perencana Ahli Pertama	8	2	4	-2
Pranata Komputer Ahli Pertama	8	0	2	-2
Pranata Keuangan APBN Penyelia	9	0	1	-1
Arsiparis Penyelia	8	0	2	-2
Pranata Komputer Penyelia	8	0	1	-1
Pranata Sumber Daya Manusia Aparatur Penyelia	8	0	1	-1
Pranata Keuangan APBN Mahir	8	1	2	-1
Arsiparis Mahir	7	0	2	-2
Pranata Komputer Mahir	7	0	2	-2
Pranata Sumber Daya Manusia Aparatur Mahir	7	0	1	-1
Penata Laksana Barang Terampil	7	0	3	-3
Pranata Keuangan APBN Terampil	7	1	1	0
Arsiparis Terampil	6	0	2	-2
Pranata Komputer Terampil	6	0	2	-2
Pranata Sumber Daya Manusia Aparatur Terampil	6	0	1	-1
Analisis Keuangan	7	1	1	0
Penyuluh Kearsipan	7	1	0	1
Penyusun Program Anggaran dan Pelaporan	7	2	0	2
Pengelola Barang Milik Negara	6	1	0	1
Pengelola Data	6	2	3	-1
Sekretaris	6	0	1	-1
Pengelola Layanan Kehumasan	5	1	0	1
Pranata Kearsipan	5	1	1	0
Pengemudi	3	0	1	-1
Pramu Bakti	3	0	4	-4

Keterangan :

\* : JF Penyetaraan yang kelasnya berbeda dengan JF non penyetaraan

\*\* : JF Penyetaraan yang kelasnya sama dengan JF non penyetaraan

E. DIREKTORAT SURVEILANS DAN KEKARANTINAAN KESEHATAN

Pegawai 93 orang terdiri dari :			
Es.I : 0	Es.III : 0	JF : 67	
Es.II : 1	Es.IV : 1	JP : 24	

Keterangan:			
KLS	:	Kelas Jabatan	
B	:	Bezetting (Keadaan Pegawai)	
K	:	Kebutuhan (Berdasarkan ABK)	
+/-	:	Selisih	

<b>DIREKTUR SURVEILANS DAN KEKARANTINAAN KESEHATAN Kelas 15</b>
---

<b>Kepala Subbagian Administrasi Umum Kelas 10</b>
--

Jabatan	KLS	B	K	+/-
Analisis Kebijakan Ahli Madya	12	0	5	-5
Entomolog Kesehatan Ahli Madya*	12	1	0	1
Epidemiolog Kesehatan Ahli Madya*	12	3	0	3
Administrator Kesehatan Ahli Madya	11	0	32	-32
Entomolog Kesehatan Ahli Madya	11	5	0	5
Epidemiolog Kesehatan Ahli Madya	11	14	0	14
Analisis Anggaran Ahli Muda	10	0	1	-1
Analisis Kebijakan Ahli Muda	10	0	4	-4
Analisis Pengelolaan Keuangan APBN Ahli Muda	10	2	2	0
Analisis Sumber Daya Manusia Aparatur Ahli Muda	10	2	1	1
Epidemiolog Kesehatan Ahli Muda*	10	4	0	4
Perencana Ahli Muda	10	0	2	-2
Administrator Kesehatan Ahli Muda	9	0	38	-38
Entomolog Kesehatan Ahli Muda	9	3	0	3
Epidemiolog Kesehatan Ahli Muda	9	16	0	16
Administrator Kesehatan Ahli Pertama	8	0	35	-35
Analisis Kebijakan Ahli Pertama	8	0	4	-4
Entomolog Kesehatan Ahli Pertama	8	2	0	2
Epidemiolog Kesehatan Ahli Pertama	8	10	0	10
Analisis Kesehatan	7	0	5	-5
Entomolog Kesehatan Ahli	7	4	0	4
Epidemiolog Kesehatan Ahli	7	10	0	10
Pengelola Pengamatan Penyakit dan Imunisasi	5	1	1	0

Jabatan	KLS	B	K	+/-
Arsiparis Ahli Muda	9	1	1	0
Pranata Komputer Ahli Muda	9	0	1	-1
Analisis Anggaran Ahli Pertama	8	0	1	-1
Analisis Pengelolaan Keuangan APBN Ahli Pertama	8	1	1	0
Analisis Sumber Daya Manusia Aparatur Ahli Pertama	8	0	2	-2
Arsiparis Ahli Pertama	8	0	1	-1
Perencana Ahli Pertama	8	0	4	-4
Pranata Komputer Ahli Pertama	8	0	2	-2
Pranata Keuangan APBN Penyelia	9	1	1	0
Arsiparis Penyelia	8	0	2	-2
Pranata Komputer Penyelia	8	0	1	-1
Pranata Sumber Daya Manusia Aparatur Penyelia	8	0	1	-1
Pranata Keuangan APBN Mahir	8	0	2	-2
Arsiparis Mahir	7	0	2	-2
Pranata Komputer Mahir	7	0	2	-2
Pranata Sumber Daya Manusia Aparatur Mahir	7	0	1	-1
Penata Laksana Barang Terampil	7	0	3	-3
Pranata Keuangan APBN Terampil	7	1	1	0
Arsiparis Terampil	6	0	2	-2
Pranata Komputer Terampil	6	2	2	0
Pranata Sumber Daya Manusia Aparatur Terampil	6	0	1	-1
Analisis Barang Milik Negara	7	0	1	-1
Analisis Data dan Informasi	7	0	3	-3
Analisis Keuangan	7	1	2	-1
Bendahara	7	0	1	-1
Penyuluh Kearsipan	7	1	0	1
Penyusun Program Anggaran dan Pelaporan	7	2	0	2
Pengelola Barang Milik Negara	6	1	0	1
Pengelola Data	6	0	3	-3
Sekretaris	6	0	1	-1
Pranata Kearsipan	5	2	2	0
Pemelihara Sarana dan Prasarana	3	1	2	-1
Pengadministrasi Umum	3	1	5	-4
Pengemudi	3	0	1	-1
Pramu Bakti	3	0	2	-2

Keterangan :

\* : JF Penyetaraan yang kelasnya berbeda dengan JF non penyetaraan

\*\* : JF Penyetaraan yang kelasnya sama dengan JF non penyetaraan



F. DIREKTORAT PENYEHATAN LINGKUNGAN

Pegawai 67 orang terdiri dari :		
Es.I : 0	Es.III : 0	JF : 44
Es.II : 1	Es.IV : 1	JP : 21

Keterangan :				
KLS	:	Kelas Jabatan		
B	:	Bezetting (Keadaan Pegawai)		
K	:	Kebutuhan (Berdasarkan ABK)		
+/-	:	Selisih		

<b>DIREKTUR PENYEHATAN LINGKUNGAN</b>
<b>Kelas 15</b>

Jabatan	KLS	B	K	+/-
Analisis Kebijakan Ahli Madya	12	0	1	-1
Sanitarian Ahli Madya*	12	3	0	3
Administrator Kesehatan Ahli Madya	11	0	15	-15
Sanitarian Ahli Madya	11	2	0	2
Analisis Anggaran Ahli Muda	10	0	1	-1
Analisis Kebijakan Ahli Muda	10	0	1	-1
Analisis Pengelolaan Keuangan APBN Ahli Muda	10	2	2	0
Analisis Sumber Daya Manusia Aparatur Ahli Muda	10	0	1	-1
Perencana Ahli Muda	10	0	2	-2
Sanitarian Ahli Muda*	10	7	0	7
Administrator Kesehatan Ahli Muda	9	0	28	-28
Sanitarian Ahli Muda	9	13	0	13
Administrator Kesehatan Ahli Pertama	8	0	24	-24
Analisis Kebijakan Ahli Pertama	8	0	3	-3
Sanitarian Ahli Pertama	8	10	0	10
Analisis Kesehatan	7	2	10	-8
Epidemiolog Kesehatan Ahli	7	1	0	1
Pemeriksa Sanitasi	7	10	0	10
Pengelola Penyehatan Lingkungan	5	1	0	1

<b>Kepala Subbagian Administrasi Umum</b>				
<b>Kelas 10</b>				

Jabatan	KLS	B	K	+/-
Arsiparis Ahli Muda	9	0	1	-1
Pranata Komputer Ahli Muda	9	0	1	-1
Analisis Anggaran Ahli Pertama	8	1	1	0
Analisis Pengelolaan Keuangan APBN Ahli Pertama	8	1	1	0
Analisis Sumber Daya Manusia Aparatur Ahli Pertama	8	0	2	-2
Arsiparis Ahli Pertama	8	0	1	-1
Perencana Ahli Pertama	8	1	4	-3
Pranata Komputer Ahli Pertama	8	1	2	-1
Pranata Sumber Daya Manusia Aparatur Penyelia	8	0	1	-1
Pranata Keuangan APBN Penyelia	9	1	1	0
Arsiparis Penyelia	8	0	2	-2
Pranata Komputer Penyelia	8	0	1	-1
Pranata Keuangan APBN Mahir	8	0	2	-2
Arsiparis Mahir	7	1	2	-1
Pranata Komputer Mahir	7	0	2	-2
Pranata Sumber Daya Manusia Aparatur Mahir	7	0	1	-1
Penata Laksana Barang Terampil	7	0	3	-3
Pranata Keuangan APBN Terampil	7	1	1	0
Arsiparis Terampil	6	0	2	-2
Pranata Komputer Terampil	6	0	2	-2
Pranata Sumber Daya Manusia Aparatur Terampil	6	0	1	-1
Analisis Barang Milik Negara	7	0	1	-1
Analisis Data dan Informasi	7	0	3	-3
Analisis Keuangan	7	1	1	0
Bendahara	7	0	1	-1
Penyusun Rencana Pengadaan Sarana dan Prasarana	7	2	0	2
Pengelola Data	6	2	3	-1
Pengelola Keuangan	6	1	1	0
Sekretaris	6	0	1	-1
Pengadministrasi Umum	3	1	2	-1
Pengemudi	3	0	1	-1

Pramu Bakti	3	0	1	-1
-------------	---	---	---	----

Keterangan :

\* : JF penyetaraan yang kelasnya berbeda dengan JF non penyetaraan

\*\* : JF penyetaraan yang kelasnya sama dengan JF non penyetaraan

IV. DIREKTORAT JENDERAL PELAYANAN KESEHATAN  
 A. SEKRETARIAT DIREKTORAT JENDERAL PELAYANAN KESEHATAN

Pegawai 151 orang terdiri dari :		
Es.II : 0	Es. III : 0	JF : 92
Es.II : 1	Es. IV : 1	JP : 57

Keterangan :			
KLS	:	Kelas Jabatan	
B	:	Bezetting (Keadaan Pegawai)	
K	:	Kebutuhan (Berdasarkan ABK)	
+/-	:	Selisih	

<b>SEKRETARIS DIREKTORAT JENDERAL PELAYANAN KESEHATAN</b>
<b>Kelas 15</b>

<b>Kepala Subbagian Administrasi Umum</b>
<b>Kelas 10</b>

Jabatan	KLS	B	K	+/-
Perencana Ahli Utama	14	0	1	-1
Analisis Anggaran Ahli Madya	12	0	2	-2
Analisis Kebijakan Ahli Madya	12	0	1	-1
Analisis Pengelolaan Keuangan APBN Ahli Madya	12	1	2	-1
Analisis Sumber Daya Manusia Aparatur Ahli Madya	12	1	10	-9
Perancang Peraturan Perundang-undangan Ahli Madya	12	0	3	-3
Perencana Ahli Madya	12	0	10	-10
Administrator Kesehatan Ahli Madya	11	0	1	-1
Analisis Hukum Ahli Madya	11	0	2	-2
Arsiparis Ahli Madya	11	0	2	-2
Pranata Hubungan Masyarakat Ahli Madya	11	3	1	2
Pranata Komputer Ahli Madya	11	0	1	-1
Analisis Anggaran Ahli Muda	10	2	7	-5
Analisis Hukum Ahli Muda	10	3	4	-1
Analisis Kebijakan Ahli Muda	10	1	2	-1
Analisis Pengelolaan Keuangan APBN Ahli Muda	10	5	2	3
Analisis Sumber Daya Manusia Aparatur Ahli Muda	10	7	11	-4
Pengelola Pengadaan Barang/Jasa Ahli Muda	10	1	0	1
Perancang Peraturan Perundang-undangan Ahli Muda	10	4	1	3
Perencana Ahli Muda	10	8	14	-6
Pranata Komputer Ahli Muda*	10	1	1	0
Administrator Kesehatan Ahli Muda	9	0	1	-1
Arsiparis Ahli Muda	9	4	5	-1
Pranata Hubungan Masyarakat Ahli Muda	9	0	5	-5
Pranata Komputer Ahli Muda	9	4	4	0
Administrator Kesehatan Ahli Pertama	8	0	2	-2
Analisis Anggaran Ahli Pertama	8	2	6	-4
Analisis Hukum Ahli Pertama	8	3	4	-1
Analisis Kebijakan Ahli Pertama	8	2	4	-2
Analisis Pengelolaan Keuangan APBN Ahli Pertama	8	1	1	0
Analisis Sumber Daya Manusia Aparatur Ahli Pertama	8	6	11	-5
Arsiparis Ahli Pertama	8	1	7	-6
Perancang Peraturan Perundang-undangan Ahli Pertama	8	3	11	-8
Perencana Ahli Pertama	8	3	12	-9
Pranata Hubungan Masyarakat Ahli Pertama	8	6	7	-1

Jabatan	KLS	B	K	+/-
Analisis Sumber Daya Manusia Aparatur Ahli Pertama	8	0	1	-1
Arsiparis Ahli Pertama	8	1	1	0
Perencana Ahli Pertama	8	0	2	-2
Pranata Keuangan APBN Penyelia	9	0	1	-1
Arsiparis Penyelia	8	0	4	-4
Pranata Komputer Penyelia	8	0	1	-1
Pranata Keuangan APBN Mahir	8	1	1	0
Arsiparis Mahir	7	4	4	0
Pranata Komputer Mahir	7	0	2	-2
Pranata Sumber Daya Manusia Aparatur Mahir	7	1	1	0
Arsiparis Terampil	6	1	4	-3
Penata Laksana Barang Terampil	7	0	1	-1
Pranata Komputer Terampil	6	0	2	-2
Pranata Sumber Daya Manusia Aparatur Terampil	6	1	1	0
Analisis Data dan Informasi	7	1	8	-7
Analisis Keuangan	7	1	2	-1
Penyusun Program Anggaran dan Pelaporan	7	1	1	0
Pengelola Data	6	1	7	-6
Pengelola Keuangan	6	1	1	0
Sekretaris	6	0	3	-3
Pranata Kearsipan	5	1	1	0
Pengadministrasi Umum	3	0	4	-4
Pengemudi	3	1	2	-1
Pramu Bakti	3	0	4	-4

Pranata Komputer Ahli Pertama	8	6	7	-1
Penata Laksana Barang Penyelia	9	0	10	-10
Pranata Keuangan APBN Penyelia	9	0	2	-2
Pranata Hubungan Masyarakat Penyelia	8	0	1	-1
Pranata Sumber Daya Manusia Aparatur Penyelia	8	0	5	-5
Statistisi Penyelia	8	1	0	1
Penata Laksana Barang Mahir	8	0	5	-5
Pranata Keuangan APBN Mahir	8	2	2	0
Pranata Hubungan Masyarakat Mahir	7	0	1	-1
Pranata Sumber Daya Manusia Aparatur Mahir	7	1	3	-2
Penata Laksana Barang Terampil	7	0	4	-4
Pranata Keuangan APBN Terampil	7	1	1	0
Pranata Hubungan Masyarakat Terampil	6	0	1	-1
Pranata Sumber Daya Manusia Aparatur Terampil	6	0	5	-5
Analisis Barang Milik Negara	7	4	4	0
Analisis Data dan Informasi	7	5	1	4
Analisis Hukum	7	1	0	1
Analisis Kesehatan	7	2	0	2
Analisis Keuangan	7	15	18	-3
Analisis Sistem Informasi	7	1	7	-6
Bendahara	7	0	1	-1
Penyusun Bahan Kebijakan	7	1	0	1
Penyusun Program Anggaran dan Pelaporan	7	7	19	-12
Pengelola Barang Milik Negara	6	1	0	1
Pengelola Data	6	3	0	3
Pengelola Keuangan	6	10	13	-3

Keterangan :

\* : JF penyetaraan yang kelasnya berbeda dengan JF non penyetaraan

\*\* : JF penyetaraan yang kelasnya sama dengan JF non penyetaraan

B. DIREKTORAT PELAYANAN KESEHATAN RUJUKAN

Pegawai 59 orang terdiri dari :		
Es.I : 0	Es. III : 0	JF : 37
Es.II : 1	Es. IV : 1	JP : 20

Keterangan :
KLS : Kelas Jabatan
B : Bezetting (Keadaan Pegawai)
K : Kebutuhan (Berdasarkan ABK)
+/- : Selisih

<b>DIREKTUR PELAYANAN KESEHATAN RUJUKAN</b>				
<b>Kelas 15</b>				
<b>Kepala Subbagian Administrasi Umum</b>				
<b>Kelas 10</b>				

Jabatan	KLS	B	K	+/-
Analisis Kebijakan Ahli Madya	12	2	8	-6
Administrator Kesehatan Ahli Madya	11	9	18	-9
Administrator Kesehatan Ahli Muda*	10	6	0	6
Analisis Anggaran Ahli Muda	10	0	1	-1
Analisis Kebijakan Ahli Muda	10	1	10	-9
Analisis Pengelolaan Keuangan APBN Ahli Muda	10	0	2	-2
Analisis Sumber Daya Manusia Aparatur Ahli Muda	10	0	1	-1
Perencana Ahli Muda	10	0	2	-2
Administrator Kesehatan Ahli Muda	9	4	31	-27
Administrator Kesehatan Ahli Pertama	8	10	40	-30
Analisis Kebijakan Ahli Pertama	8	0	12	-12
Analisis Kesehatan	7	6	0	6
Penyusun Bahan Kebijakan	7	1	0	1

Jabatan	KLS	B	K	+/-
Arsiparis Ahli Muda	9	0	1	-1
Pranata Komputer Ahli Muda	9	0	1	-1
Analisis Anggaran Ahli Pertama	8	1	1	0
Analisis Pengelolaan Keuangan APBN Ahli Pertama	8	0	1	-1
Analisis Sumber Daya Manusia Aparatur Ahli Pertama	8	1	2	-1
Arsiparis Ahli Pertama	8	1	1	0
Perencana Ahli Pertama	8	1	4	-3
Pranata Komputer Ahli Pertama	8	0	2	-2
Pranata Keuangan APBN Penyelia	9	1	1	0
Arsiparis Penyelia	8	0	2	-2
Pranata Komputer Penyelia	8	0	1	-1
Pranata Sumber Daya Manusia Aparatur Penyelia	8	0	1	-1
Pranata Keuangan APBN Mahir	8	0	2	-2
Arsiparis Mahir	7	0	2	-2
Pranata Komputer Mahir	7	0	2	-2
Pranata Sumber Daya Manusia Aparatur Mahir	7	0	1	-1
Penata Laksana Barang Terampil	7	0	4	-4
Pranata Keuangan APBN Terampil	7	0	1	-1
Arsiparis Terampil	6	0	2	-2
Pranata Komputer Terampil	6	0	2	-2
Pranata Sumber Daya Manusia Aparatur Terampil	6	0	1	-1
Analisis Barang Milik Negara	7	1	1	0
Analisis Data dan Informasi	7	4	9	-5
Analisis Keuangan	7	0	3	-3
Bendahara	7	0	1	-1
Penyusun Program Anggaran dan Pelaporan	7	1	1	0
Pengelola Barang Milik Negara	6	0	1	-1
Pengelola Data	6	4	7	-3
Pengelola Keuangan	6	2	5	-3
Pranata Kearsipan	5	1	1	0
Sekretaris	5	0	1	-1
Pengadministrasi Umum	3	0	5	-5
Pengemudi	3	0	1	-1
Pramu Bakti	3	0	2	-2

Keterangan :

\* : JF penyetaraan yang kelasnya berbeda dengan JF non penyetaraan

\*\* : JF penyetaraan yang kelasnya sama dengan JF non penyetaraan

C. DIREKTORAT PELAYANAN KESEHATAN PRIMER

Pegawai 55 orang terdiri dari :		
Es.I : 0	Es. III : 0	JF : 37
Es.II : 1	Es. IV : 1	JP : 16

Keterangan :			
KLS	:	Kelas Jabatan	
B	:	Bezetting (Keadaan Pegawai)	
K	:	Kebutuhan (Berdasarkan ABK)	
+/-	:	Selisih	

<b>DIREKTUR PELAYANAN KESEHATAN PRIMER</b>
<b>Kelas 15</b>

<b>Kepala Subbagian Administrasi Umum</b>
<b>Kelas 10</b>

Jabatan	KLS	B	K	+/-
Analisis Kebijakan Ahli Madya	12	2	3	-1
Administrator Kesehatan Ahli Madya	11	6	11	-5
Administrator Kesehatan Ahli Muda*	10	2	0	2
Analisis Anggaran Ahli Muda	10	0	1	-1
Analisis Kebijakan Ahli Muda	10	2	3	-1
Analisis Pengelolaan Keuangan APBN Ahli Muda	10	1	2	-1
Analisis Sumber Daya Manusia Aparatur Ahli Muda	10	0	1	-1
Perencana Ahli Muda	10	0	2	-2
Administrator Kesehatan Ahli Muda	9	4	20	-16
Administrator Kesehatan Ahli Pertama	8	12	33	-21
Perencana Ahli Pertama	8	0	3	-3
Analisis Kebijakan Ahli Pertama	8	0	6	-6
Analisis Kesehatan	7	7	0	7
Penyusun Bahan Kebijakan	7	1	0	1

Jabatan	KLS	B	K	+/-
Arsiparis Ahli Muda	9	1	1	0
Pranata Komputer Ahli Muda	9	0	1	-1
Analisis Anggaran Ahli Pertama	8	0	1	-1
Analisis Pengelolaan Keuangan APBN Ahli Pertama	8	2	1	1
Analisis Sumber Daya Manusia Aparatur Ahli Pertama	8	1	2	-1
Arsiparis Ahli Pertama	8	0	1	-1
Perencana Ahli Pertama	8	1	1	0
Pranata Komputer Ahli Pertama	8	0	2	-2
Pranata Keuangan APBN Penyelia	9	0	1	-1
Arsiparis Penyelia	8	0	2	-2
Pranata Komputer Penyelia	8	0	1	-1
Pranata Sumber Daya Manusia Aparatur Penyelia	8	0	1	-1
Pranata Keuangan APBN Mahir	8	0	2	-2
Arsiparis Mahir	7	1	2	-1
Pranata Sumber Daya Manusia Aparatur Mahir	7	0	1	-1
Pranata Komputer Mahir	7	0	2	-2
Penata Laksana Barang Terampil	7	1	3	-2
Pranata Keuangan APBN Terampil	7	1	1	0
Arsiparis Terampil	6	0	2	-2
Pranata Komputer Terampil	6	0	2	-2
Pranata Sumber Daya Manusia Aparatur Terampil	6	0	1	-1
Analisis Barang Milik Negara	7	0	1	-1
Analisis Keuangan	7	0	3	-3
Analisis Sumber Daya Manusia Aparatur	7	1	0	1
Bendahara	7	0	1	-1
Penyusun Program Anggaran dan Pelaporan	7	2	2	0
Pengelola Barang Milik Negara	6	2	3	-1
Pengelola Data	6	0	3	-3
Pengelola Keuangan	6	3	4	-1
Sekretaris	6	0	1	-1
Pengadministrasi Umum	3	0	1	-1
Pengemudi	3	0	1	-1
Pramu Bakti	3	0	3	-3

Keterangan :

\* : JF penyetaraan yang kelasnya berbeda dengan JF non penyetaraan

\*\* : JF penyetaraan yang kelasnya sama dengan JF non penyetaraan

D. DIREKTORAT TATA KELOLA PELAYANAN KESEHATAN

Pegawai 54 orang terdiri dari :		
Es.I : 0	Es. III : 0	JF : 42
Es.II : 1	Es. IV : 1	JP : 10

Keterangan :
KLS : Kelas Jabatan
B : Bezetting (Keadaan Pegawai)
K : Kebutuhan (Berdasarkan ABK)
+/- : Selisih

**DIREKTUR  
TATA KELOLA PELAYANAN KESEHATAN  
Kelas 15**

**Kepala Subbagian Administrasi Umum  
Kelas 10**

Jabatan	KLS	B	K	+/-
Administrator Kesehatan Ahli Madya*	12	2	0	2
Analisis Kebijakan Ahli Madya	12	5	8	-3
Perencana Ahli Madya	12	1	0	1
Administrator Kesehatan Ahli Madya	11	8	12	-4
Administrator Kesehatan Ahli Muda*	10	4	0	4
Analisis Anggaran Ahli Muda	10	0	1	-1
Analisis Kebijakan Ahli Muda	10	1	10	-9
Analisis Pengelolaan Keuangan APBN Ahli Muda	10	1	2	-1
Analisis Sumber Daya Manusia Aparatur Ahli Muda	10	0	1	-1
Perencana Ahli Muda	10	0	2	-2
Administrator Kesehatan Ahli Muda	9	8	31	-23
Administrator Kesehatan Ahli Pertama	8	8	40	-32
Analisis Kebijakan Ahli Pertama	8	0	12	-12
Analisis Kesehatan	7	3	0	3

Jabatan	KLS	B	K	+/-
Arsiparis Ahli Muda	9	0	1	-1
Pranata Komputer Ahli Muda	9	0	1	-1
Analisis Anggaran Ahli Pertama	8	0	1	-1
Analisis Pengelolaan Keuangan APBN Ahli Pertama	8	1	1	0
Analisis Sumber Daya Manusia Aparatur Ahli Pertama	8	0	2	-2
Arsiparis Ahli Pertama	8	0	1	-1
Perencana Ahli Pertama	8	1	4	-3
Pranata Komputer Ahli Pertama	8	0	2	-2
Pranata Keuangan APBN Penyelia	9	1	1	0
Arsiparis Penyelia	8	0	2	-2
Pranata Komputer Penyelia	8	0	1	-1
Pranata Sumber Daya Manusia Aparatur Penyelia	8	0	1	-1
Pranata Keuangan APBN Mahir	8	0	2	-2
Arsiparis Mahir	7	0	2	-2
Pranata Komputer Mahir	7	0	2	-2
Pranata Sumber Daya Manusia Aparatur Mahir	7	0	1	-1
Penata Laksana Barang Terampil	7	0	3	-3
Pranata Keuangan APBN Terampil	7	1	1	0
Arsiparis Terampil	6	0	2	-2
Pranata Komputer Terampil	6	0	2	-2
Pranata Sumber Daya Manusia Aparatur Terampil	6	0	1	-1
Analisis Barang Milik Negara	7	0	1	-1
Analisis Keuangan	7	1	2	-1
Penyusun Program Anggaran dan Pelaporan	7	1	1	0
Analisis Data dan Informasi	7	1	3	-2
Pengelola Barang Milik Negara	6	1	1	0
Pengelola Data	6	1	3	-2
Pengelola Keuangan	6	0	2	-2
Sekretaris	6	1	1	0
Pranata Kearsipan	5	1	1	0
Pengadministrasi Umum	3	0	5	-5
Pengemudi	3	0	1	-1
Pramu Bakti	3	0	1	-1

Keterangan :

\* : JF penyetaraan yang kelasnya berbeda dengan JF non penyetaraan

\*\* : JF penyetaraan yang kelasnya sama dengan JF non penyetaraan

E. DIREKTORAT FASILITAS PELAYANAN KESEHATAN

Pegawai 62 orang terdiri dari :		
Es.I : 0	Es. III : 0	JF : 41
Es.II : 1	Es. IV : 1	JP : 19

Keterangan :
KLS : Kelas Jabatan
B : Bezetting (Keadaan Pegawai)
K : Kebutuhan (Berdasarkan ABK)
+/- : Selisih

<b>DIREKTUR FASILITAS PELAYANAN KESEHATAN</b>
<b>Kelas 15</b>

<b>Kepala Subbagian Administrasi Umum</b>
<b>Kelas 10</b>

Jabatan	KLS	B	K	+/-
Analisis Kebijakan Ahli Madya	12	5	8	-3
Administrator Kesehatan Ahli Madya	11	2	7	-5
Analisis Anggaran Ahli Muda	10	0	1	-1
Analisis Kebijakan Ahli Muda	10	9	10	-1
Analisis Pengelolaan Keuangan APBN Ahli Muda	10	0	2	-2
Analisis Sumber Daya Manusia Aparatur Ahli Muda	10	1	1	0
Perencana Ahli Muda	10	0	2	-2
Administrator Kesehatan Ahli Muda	9	12	12	0
Administrator Kesehatan Ahli Pertama	8	3	12	-9
Analisis Kebijakan Ahli Pertama	8	5	12	-7
Analisis Kesehatan	7	1	0	1
Penyusun Bahan Kebijakan	7	3	0	3

Jabatan	KLS	B	K	+/-
Arsiparis Ahli Muda	9	1	1	0
Pranata Komputer Ahli Muda	9	1	1	0
Analisis Anggaran Ahli Pertama	8	0	1	-1
Analisis Pengelolaan Keuangan APBN Ahli Pertama	8	0	1	-1
Analisis Sumber Daya Manusia Aparatur Ahli Pertama	8	0	2	-2
Arsiparis Ahli Pertama	8	1	1	0
Perencana Ahli Pertama	8	0	4	-4
Pranata Komputer Ahli Pertama	8	0	2	-2
Pranata Keuangan APBN Penyelia	9	0	1	-1
Arsiparis Penyelia	8	0	2	-2
Pranata Komputer Penyelia	8	0	1	-1
Pranata Sumber Daya Manusia Aparatur Penyelia	8	1	1	0
Pranata Keuangan APBN Mahir	8	0	2	-2
Arsiparis Mahir	7	0	2	-2
Pranata Komputer Mahir	7	0	2	-2
Pranata Sumber Daya Manusia Aparatur Mahir	7	0	1	-1
Penata Laksana Barang Terampil	7	0	4	-4
Pranata Keuangan APBN Terampil	7	0	1	-1
Arsiparis Terampil	6	0	2	-2
Pranata Komputer Terampil	6	0	2	-2
Pranata Sumber Daya Manusia Aparatur Terampil	6	0	1	-1
Analisis Barang Milik Negara	7	1	1	0
Analisis Keuangan	7	1	4	-3
Bendahara	7	1	1	0
Penyusun Program Anggaran dan Pelaporan	7	1	1	0
Pengelola Barang Milik Negara	6	2	3	-1
Pengelola Data	6	6	8	-2
Pengelola Keuangan	6	1	3	-2
Sekretaris	6	0	1	-1
Pranata Kearsipan	5	2	2	0
Pengadministrasi Umum	3	0	1	-1
Pengemudi	3	0	1	-1
Pramu Bakti	3	0	2	-2

Keterangan :

\* : JF penyetaraan yang kelasnya berbeda dengan JF non penyetaraan

\*\* : JF penyetaraan yang kelasnya sama dengan JF non penyetaraan



F. DIREKTORAT MUTU PELAYANAN KESEHATAN

Pegawai 53 orang terdiri dari :		
Es.I : 0	Es. III : 0	JF : 47
Es.II : 1	Es. IV : 1	JP : 4

Keterangan :
KLS : Kelas Jabatan
B : Bezetting (Keadaan Pegawai)
K : Kebutuhan (Berdasarkan ABK)
+/- : Selisih

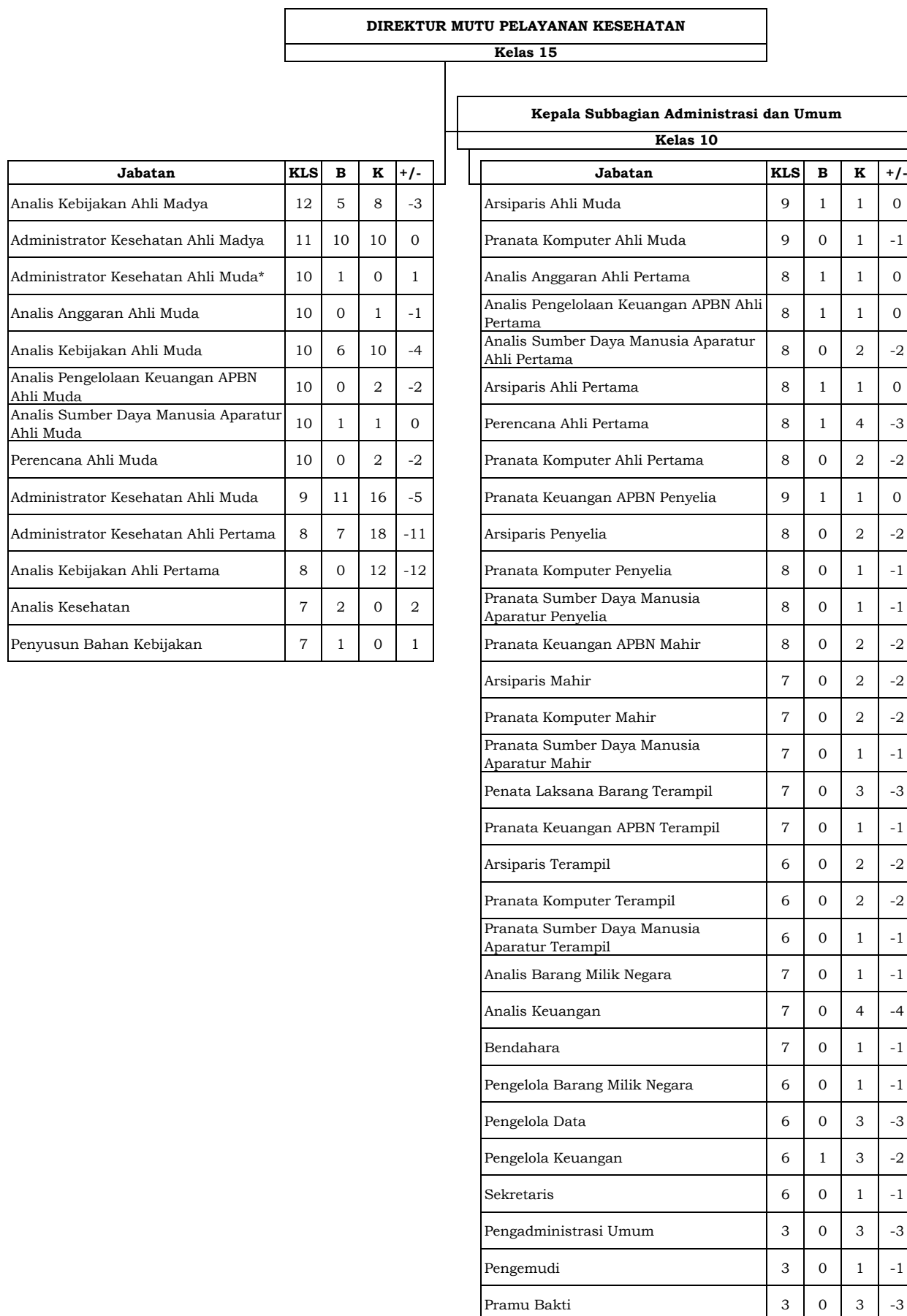

Keterangan :  
 \* : JF penyetaraan yang kelasnya berbeda dengan JF non penyetaraan  
 \*\* : JF penyetaraan yang kelasnya sama dengan JF non penyetaraan

V. DIREKTORAT JENDERAL KEFARMASIAN DAN ALAT KESEHATAN  
 A. SEKRETARIAT DIREKTORAT JENDERAL KEFARMASIAN DAN ALAT KESEHATAN

Pegawai 52 orang terdiri dari:			
Es.I : 0	Es.III : 0	JF : 34	
Es.II : 1	Es.IV : 1	JP : 16	

Keterangan:	
KLS	: Kelas Jabatan
B	: Bezetting (Keadaan Pegawai)
K	: Kebutuhan (Berdasarkan ABK)
+/-	: Selisih

**SEKRETARIS DIREKTORAT JENDERAL  
 KEFARMASIAN DAN ALAT KESEHATAN**  
 Kelas 15

					<b>Kepala Subbagian Administrasi Umum</b>				
					<b>Kelas 10</b>				
<b>Jabatan</b>	<b>KLS</b>	<b>B</b>	<b>K</b>	<b>+/-</b>	<b>Jabatan</b>	<b>KLS</b>	<b>B</b>	<b>K</b>	<b>+/-</b>
Perencana Ahli Utama	14	0	1	-1	Analisis Anggaran Ahli Pertama	8	0	1	-1
Analisis Anggaran Ahli Madya **	12	0	2	-2	Analisis Sumber Daya Manusia Aparatur Ahli Pertama	8	1	2	-1
Analisis Hukum Ahli Madya*	12	1	1	0	Arsiparis Ahli Pertama	8	1	1	0
Analisis Sumber Daya Manusia Aparatur Ahli Madya**	12	1	5	-4	Perencana Ahli Pertama	8	1	3	-2
Analisis Kebijakan Ahli Madya	12	0	1	-1	Pranata Komputer Ahli Pertama	8	1	1	0
Analisis Pengelola Keuangan APBN Ahli Madya**	12	1	3	-2	Pranata Keuangan APBN Penyelia	9	1	1	0
Perancang Peraturan Perundang-undangan Ahli Madya	12	0	2	-2	Arsiparis Penyelia	8	0	2	-2
Perencana Ahli Madya	12	0	4	-4	Pranata Keuangan APBN Mahir	8	1	2	-1
Administrator Kesehatan Ahli Madya	11	0	1	-1	Pranata Sumber Daya Manusia Aparatur Mahir	8	0	1	-1
Analisis Hukum Ahli Madya	11	0	2	-2	Arsiparis Mahir	7	0	2	-2
Arsiparis Ahli Madya	11	1	2	-1	Pranata Komputer Mahir	7	0	2	-2
Pranata Hubungan Masyarakat Ahli Madya	11	0	1	-1	Penata Laksana Barang Terampil	7	0	2	-2
Pranata Komputer Ahli Madya	11	0	1	-1	Pranata Keuangan APBN Terampil	7	0	1	-1
Analisis Anggaran Ahli Muda**	10	1	2	-1	Pranata Sumber Daya Manusia Aparatur Terampil	7	0	2	-2
Analisis Kebijakan Ahli Muda	10	0	1	-1	Arsiparis Terampil	6	0	2	-2
Analisis Sumber Daya Manusia Aparatur Ahli Muda**	10	2	7	-5	Pranata Komputer Terampil	6	0	2	-2
Analisis Pengelola Keuangan APBN Ahli Muda**	10	2	4	-2	Analisis Barang Milik Negara	7	0	1	-1
Pengelola Pengadaan Barang/Jasa Ahli Muda* *	10	1	0	1	Analisis Data dan Informasi	7	0	2	-2
Perancang Peraturan Perundang-undangan Ahli Muda**	10	1	4	-3	Pengelola Data	6	0	2	-2
Perencana Ahli Muda**	10	4	6	-2	Sekretaris	6	0	2	-2
Administrator Kesehatan Ahli Muda	9	0	1	-1	Pranata Kearsipan	5	2	0	2
Analisis Hukum Ahli Muda	9	2	4	-2	Pengemudi	3	0	2	-2
Arsiparis Ahli Muda	9	1	4	-3	Pramu Bakti	3	0	2	-2
Pranata Komputer Ahli Muda	9	0	2	-2					
Pranata Hubungan Masyarakat Ahli Muda	9	0	2	-2					
Administrator Kesehatan Ahli Pertama	8	0	3	-3					
Analisis Hukum Ahli Pertama	8	1	4	-3					
Analisis Kebijakan Ahli Pertama	8	1	2	-1					
Analisis Sumber Daya Manusia Aparatur Ahli Pertama	8	1	4	-3					
Analisis Pengelola Keuangan APBN Ahli Pertama	8	1	1	0					
Arsiparis Ahli Pertama	8	0	6	-6					
Perancang Peraturan Perundang-undangan Ahli Pertama	8	0	5	-5					
Perencana Ahli Pertama	8	3	9	-6					
Pranata Hubungan Masyarakat Ahli Pertama	8	1	3	-2					
Pranata Komputer Ahli Pertama	8	0	2	-2					
Penata Laksana Barang Penyelia	9	0	8	-8					

Pranata Keuangan APBN Penyelia	9	1	1	0
Pranata Sumber Daya Manusia Aparatur Penyelia	9	0	1	-1
Arsiparis Penyelia	8	0	1	-1
Pranata Hubungan Masyarakat Penyelia	8	0	1	-1
Pranata Komputer Penyelia	8	0	1	-1
Penata Laksana Barang Mahir	8	0	4	-4
Arsiparis Mahir	7	0	1	-1
Pranata Hubungan Masyarakat Mahir	7	0	2	-2
Penata Laksana Barang Terampil	7	1	2	-1
Pranata Keuangan APBN Terampil	7	0	2	-2
Arsiparis Terampil	6	0	1	-1
Pranata Hubungan Masyarakat Terampil	6	0	2	-2
Analisis Barang Milik Negara	7	2	1	1
Analisis Hukum	7	3	0	3
Analisis Keuangan	7	2	0	2
Penyusun Program Anggaran dan Pelaporan	7	3	0	3
Pengelola Keuangan	6	3	0	3
Penyusun Bahan Kebijakan	7	1	0	1

Keterangan :

\* : JF penyetaraan yang kelasnya berbeda dengan JF non penyetaraan

\*\* : JF penyetaraan yang kelasnya sama dengan JF non penyetaraan

B. DIREKTORAT KETAHANAN KEFARMASIAN DAN ALAT KESEHATAN

Pegawai 43 Orang terdiri dari :		
Es I : 0	Es.III : 0	JF : 38
Es.II : 1	Es.IV : 1	JP : 3

Keterangan :	
KLS :	Kelas Jabatan
B :	Bezetting (Keadaan Pegawai)
K :	Kebutuhan (Berdasarkan ABK)
+/- :	Selisih

<b>DIREKTUR KETAHANAN KEFARMASIAN DAN ALAT KESEHATAN Kelas 15</b>
---

<b>Kepala Subbagian Administrasi Umum Kelas 10</b>
--

JABATAN	KLS	B	K	+/-
Administrator Kesehatan Ahli Madya*	12	3	3	0
Analisis Kebijakan Ahli Madya	12	0	1	-1
Administrator Kesehatan Ahli Madya	11	5	14	-9
Administrator Kesehatan Ahli Muda*	10	6	6	0
Analisis Anggaran Ahli Muda	10	0	1	-1
Analisis Kebijakan Ahli Muda	10	0	1	-1
Analisis Pengelolaan Keuangan APBN Ahli Muda	10	1	2	-1
Analisis Sumber Daya Manusia Aparatur Ahli Muda	10	0	1	-1
Perencana Ahli Muda	10	0	2	-2
Administrator Kesehatan Ahli Muda	9	8	34	-26
Administrator Kesehatan Ahli Pertama	8	11	42	-31
Analisis Kebijakan Ahli Pertama	8	0	2	-2
Analisis Kesehatan	7	0	2	-2
Penyusun Bahan Kebijakan	7	2	0	2

JABATAN	KLS	B	K	+/-
Analisis Hukum Ahli Muda	9	1	0	1
Arsiparis Ahli Muda	9	0	1	-1
Pranata Komputer Ahli Muda	9	0	1	-1
Analisis Anggaran Ahli Pertama	8	0	1	-1
Analisis Sumber Daya Manusia Aparatur Ahli Pertama	8	0	2	-2
Analisis Pengelola Keuangan APBN Ahli Pertama	8	1	1	0
Arsiparis Ahli Pertama	8	0	1	-1
Perencana Ahli Pertama	8	0	4	-4
Pranata Komputer Ahli Pertama	8	0	2	-2
Pranata Keuangan APBN Penyelia	9	0	1	-1
Pranata Sumber Daya Manusia Aparatur Penyelia	9	0	1	-1
Arsiparis Penyelia	8	0	2	-2
Pranata Komputer Penyelia	8	0	1	-1
Pranata Keuangan APBN Mahir	8	1	2	-1
Pranata Sumber Daya Manusia Aparatur Mahir	8	0	1	-1
Arsiparis Mahir	7	1	2	-1
Pranata Komputer Mahir	7	0	2	-2
Penata Laksana Barang Terampil	7	0	3	-3
Pranata Keuangan APBN Terampil	7	0	1	-1
Pranata Sumber Daya Manusia Aparatur Terampil	7	0	1	-1
Arsiparis Terampil	6	0	2	-2
Pranata Komputer Terampil	6	0	2	-2
Analisis Barang Milik Negara	7	0	1	-1
Analisis Data dan Informasi	7	0	2	-2
Penyusunan Program Anggaran dan Pelaporan	7	1	0	1
Pengelola Data	6	0	2	-2
Sekretaris	6	0	1	-1
Pengemudi	3	0	1	-1
Pramu Bakti	3	0	1	-1

Keterangan :

\* : JF penyetaraan yang kelasnya berbeda dengan JF non penyetaraan

\*\* : JF penyetaraan yang kelasnya sama dengan JF non penyetaraan

C. DIREKTORAT PRODUKSI DAN DISTRIBUSI KEFARMASIAN

Pegawai 41 orang terdiri dari:			
Es.I : 0	Es.III : 0	JF : 36	
Es.II : 1	Es.IV : 1	JP : 3	

Keterangan:			
KLS : Kelas Jabatan			
B : Bezetting (Keadaan Pegawai)			
K : Kebutuhan (Berdasarkan ABK)			
+/- : Selisih			

<b>DIREKTUR</b>
<b>PRODUKSI DAN DISTRIBUSI KEFARMASIAN</b>
<b>Kelas 15</b>

<b>Kepala Subbagian Administrasi Umum</b>
<b>Kelas 10</b>

Jabatan	KLS	B	K	+/-
Administrator Kesehatan Ahli Madya *	12	5	5	0
Administrator Kesehatan Ahli Madya	11	4	9	-5
Administrator Kesehatan Ahli Muda *	10	2	2	0
Analisis Anggaran Ahli Muda	10	0	1	-1
Analisis Kebijakan Ahli Muda	10	0	1	-1
Analisis Pengelolaan Keuangan APBN Ahli Muda	10	0	2	-2
Analisis Sumber Daya Manusia Aparatur Ahli Muda	10	0	1	-1
Perencana Ahli Muda	10	0	2	-2
Administrator Kesehatan Ahli Muda	9	9	20	-11
Administrator Kesehatan Ahli Pertama	8	11	27	-16
Analisis Kebijakan Ahli Pertama	8	0	1	-1
Analisis Kesehatan	7	2	2	0

Jabatan	KLS	B	K	+/-
Arsiparis Ahli Muda	9	1	1	0
Pranata Komputer Ahli Muda	9	0	1	-1
Analisis Anggaran Ahli Pertama	8	0	1	-1
Analisis Pengelolaan Keuangan APBN Ahli Pertama	8	0	1	-1
Analisis Sumber Daya Manusia Aparatur Ahli Pertama	8	0	2	-2
Arsiparis Ahli Pertama	8	0	1	-1
Perencana Ahli Pertama	8	2	4	-2
Pranata Keuangan APBN Penyelia	9	0	1	-1
Pranata Komputer Ahli Pertama	8	0	2	-2
Pranata Sumber Daya Manusia Aparatur Penyelia	9	0	1	-1
Arsiparis Penyelia	8	0	2	-2
Pranata Komputer Penyelia	8	0	1	-1
Pranata Keuangan APBN Mahir	8	1	2	-1
Pranata Sumber Daya Manusia Aparatur Mahir	8	0	1	-1
Arsiparis Mahir	7	0	2	-2
Pranata Komputer Mahir	7	0	2	-2
Penata Laksana Barang Terampil	7	0	3	-3
Pranata Keuangan APBN Terampil	7	1	1	0
Pranata Sumber Daya Manusia Aparatur Terampil	7	0	1	-1
Arsiparis Terampil	6	0	2	-2
Pranata Komputer Terampil	6	0	2	-2
Analisis Barang Milik Negara	7	0	1	-1
Analisis Data dan Informasi	7	0	2	-2
Pengelola Data	6	1	2	-1
Sekretaris	6	0	1	-1
Pengemudi	3	0	1	-1
Pramu Bakti	3	0	1	-1

Keterangan :

\* : JF penyetaraan yang kelasnya berbeda dengan JF non penyetaraan

\*\* : JF penyetaraan yang kelasnya sama dengan JF non penyetaraan

D. DIREKTORAT PENGELOLAAN DAN PELAYANAN KEFARMASIAN

Pegawai 55 orang terdiri dari:			
Es.I : 0	Es.III : 0	JF : 47	
Es.II : 1	Es.IV : 1	JP : 6	

Keterangan:			
KLS	:	Kelas Jabatan	
B	:	Bezetting (Keadaan Pegawai)	
K	:	Kebutuhan (Berdasarkan ABK)	
+/-	:	Selisih	

<b>DIREKTUR</b>
<b>PENGELOLAAN DAN PELAYANAN KEFARMASIAN</b>
<b>Kelas 15</b>

<b>Kepala Subbagian Administrasi Umum</b>
<b>Kelas 10</b>

Jabatan	KLS	B	K	+/-
Administrator Kesehatan Ahli Madya *	12	5	5	0
Administrator Kesehatan Ahli Madya	11	3	7	-4
Apoteker Ahli Madya	11	0	1	-1
Administrator Kesehatan Ahli Muda *	10	6	6	0
Analisis Anggaran Ahli Muda	10	0	1	-1
Analisis Kebijakan Ahli Muda	10	0	1	-1
Analisis Pengelolaan Keuangan APBN Ahli Muda	10	1	2	-1
Analisis Sumber Daya Aparatur Ahli Muda	10	0	1	-1
Perencana Ahli Muda	10	0	2	-2
Administrator Kesehatan Ahli Muda	9	14	14	0
Apoteker Ahli Muda	9	0	4	-4
Administrator Kesehatan Ahli Pertama	8	12	28	-16
Analisis Kebijakan Ahli Pertama	8	0	1	-1
Apoteker Ahli Pertama	8	0	2	-2
Asisten Apoteker Penyelia	8	0	1	-1
Asisten Apoteker Mahir	7	0	2	-2
Analisis Kesehatan	7	3	2	1

Jabatan	KLS	B	K	+/-
Arsiparis Ahli Muda	9	1	1	0
Pranata Komputer Ahli Muda	9	0	1	-1
Analisis Anggaran Ahli Pertama	8	0	1	-1
Analisis Sumber Daya Aparatur Ahli Pertama	8	0	2	-2
Analisis Pengelolaan Keuangan APBN Ahli Pertama	8	1	1	0
Arsiparis Ahli Pertama	8	0	1	-1
Perencana Ahli Pertama	8	0	4	-4
Pranata Komputer Ahli Pertama	8	0	2	-2
Pranata Keuangan APBN Penyelia	9	0	1	-1
Pranata Sumber Daya Manusia Aparatur Penyelia	9	0	1	-1
Arsiparis Penyelia	8	0	3	-3
Pranata Komputer Penyelia	8	0	1	-1
Pranata Keuangan APBN Mahir	8	1	2	-1
Pranata Sumber Daya Manusia Aparatur Mahir	8	0	1	-1
Arsiparis Mahir	7	1	2	-1
Pranata Komputer Mahir	7	0	2	-2
Penata Laksana Barang Terampil	7	1	4	-3
Pranata Keuangan APBN Terampil	7	1	1	0
Pranata Sumber Daya Manusia Aparatur Terampil	7	0	1	-1
Arsiparis Terampil	6	0	2	-2
Pranata Komputer Terampil	6	0	2	-2
Analisis Barang Milik Negara	7	0	1	-1
Analisis Data dan Informasi	7	0	2	-2
Pengelola Data	6	3	2	1
Sekretaris	6	0	1	-1
Pengemudi	3	0	1	-1
Pramu Bakti	3	0	1	-1

Keterangan :

\* : JF penyetaraan yang kelasnya berbeda dengan JF non penyetaraan

\*\* : JF penyetaraan yang kelasnya sama dengan JF non penyetaraan

E. DIREKTORAT PRODUKSI DAN DISTRIBUSI ALAT KESEHATAN

Pegawai 45 orang terdiri dari:		
Es.I : 0	Es.III : 0	JF : 41
Es.II : 1	Es.IV : 1	JP : 2

Keterangan :			
KLS :	Kelas Jabatan		
B :	Bezetting (Keadaan Pegawai)		
K :	Kebutuhan (Berdasarkan ABK)		
+/- :	Selisih		

<b>DIREKTUR</b>
<b>PRODUKSI DAN DISTRIBUSI ALAT KESEHATAN</b>
<b>Kelas 15</b>

<b>Kepala Subbagian Administrasi Umum</b>
<b>Kelas 10</b>

Jabatan	KLS	B	K	+/-
Administrator Kesehatan Ahli Madya*	12	2	2	0
Administrator Kesehatan Ahli Madya	11	4	6	-2
Administrator Kesehatan Ahli Muda*	10	7	7	0
Analisis Anggaran Ahli Muda	10	0	1	-1
Analisis Kebijakan Ahli Muda	10	0	1	-1
Analisis Pengelola Keuangan APBN Ahli Muda	10	0	2	-2
Analisis Sumber Daya Manusia Aparatur Ahli Muda	10	0	1	-1
Perencana Ahli Muda	10	0	2	-2
Administrator Kesehatan Ahli Muda	9	11	21	-10
Administrator Kesehatan Ahli Pertama	8	10	45	-35
Analisis Kebijakan Ahli Pertama	8	0	1	-1
Analisis Kesehatan	7	1	2	-1

Jabatan	KLS	B	K	+/-
Arsiparis Ahli Muda	9	1	1	0
Pranata Komputer Ahli Muda	9	0	1	-1
Analisis Anggaran Ahli Pertama	8	1	1	0
Analisis Sumber Daya Manusia Aparatur Ahli Pertama	8	0	2	-2
Analisis Pengelolaan Keuangan APBN Ahli Pertama	8	1	1	0
Arsiparis Ahli Pertama	8	0	1	-1
Perencana Ahli Pertama	8	2	4	-2
Pranata Komputer Ahli Pertama	8	1	2	-1
Pranata Keuangan APBN Penyelia	9	0	1	-1
Pranata Sumber Daya Manusia Aparatur Penyelia	9	0	1	-1
Arsiparis Penyelia	8	0	2	-2
Pranata Komputer Penyelia	8	0	1	-1
Pranata Keuangan APBN Mahir	8	0	2	-2
Pranata Sumber Daya Manusia Aparatur Mahir	8	0	1	-1
Arsiparis Mahir	7	0	2	-2
Pranata Komputer Mahir	7	0	2	-2
Penata Laksana Barang Terampil	7	0	3	-3
Pranata Keuangan APBN Terampil	7	1	1	0
Pranata Sumber Daya Manusia Aparatur Terampil	7	0	1	-1
Arsiparis Terampil	6	0	2	-2
Pranata Komputer Terampil	6	0	2	-2
Analisis Barang Milik Negara	7	0	1	-1
Analisis Data dan Informasi	7	0	2	-2
Analisis Keuangan	7	1	0	1
Pengelola Data	6	0	2	-2
Sekretaris	6	0	1	-1
Pengemudi	3	0	1	-1
Pramu Bakti	3	0	1	-1

Keterangan :

\* : JF penyetaraan yang kelasnya berbeda dengan JF non penyetaraan

\*\* : JF penyetaraan yang kelasnya sama dengan JF non penyetaraan

F. DIREKTORAT PENGAWASAN ALAT KESEHATAN

Pegawai 41 orang terdiri dari:		
Es.I : 0	Es.III : 0	JF : 35
Es.II : 1	Es.IV : 1	JP : 4

Keterangan:
KLS : Kelas Jabatan
B : Bezetting (Keadaan Pegawai)
K : Kebutuhan (Berdasarkan ABK)
+/- : Selisih

<b>DIREKTUR PENGAWASAN ALAT KESEHATAN Kelas 15</b>
--

<b>Kepala Subbagian Administrasi Umum</b>
---

Jabatan	KLS	B	K	+/-
Administrator Kesehatan Ahli Madya *	12	1	1	0
Analisis Kebijakan Ahli Madya	12	0	1	-1
Administrator Kesehatan Ahli Madya	11	4	7	-3
Administrator Kesehatan Ahli Muda*	10	2	2	0
Analisis Anggaran Ahli Muda	10	0	1	-1
Analisis Kebijakan Ahli Muda	10	2	2	0
Analisis Pengelolaan Keuangan APBN Ahli Muda	10	2	2	0
Analisis Sumber Daya Manusia Aparatur Ahli Muda	10	1	1	0
Perencana Ahli Muda	10	0	2	-2
Administrator Kesehatan Ahli Muda	9	7	17	-10
Administrator Kesehatan Ahli Pertama	8	7	18	-11
Analisis Kebijakan Ahli Pertama	8	1	5	-4
Analisis Kesehatan	7	4	2	2

Jabatan	KLS	B	K	+/-
Arsiparis Ahli Muda	9	1	1	0
Pranata Komputer Ahli Muda	9	1	1	0
Analisis Anggaran Ahli Pertama	8	1	1	0
Analisis Pengelolaan Keuangan APBN Ahli Pertama	8	0	1	-1
Analisis Sumber Daya Manusia Aparatur Ahli Pertama	8	0	2	-2
Arsiparis Ahli Pertama	8	1	1	0
Perencana Ahli Pertama	8	1	4	-3
Pranata Komputer Ahli Pertama	8	1	2	-1
Pranata Keuangan APBN Penyelia	9	0	1	-1
Pranata Sumber Daya Manusia Aparatur Penyelia	9	0	1	-1
Arsiparis Penyelia	8	0	2	-2
Pranata Komputer Penyelia	8	0	1	-1
Pranata Keuangan APBN Mahir	8	1	2	-1
Pranata Sumber Daya Manusia Aparatur Mahir	8	0	1	-1
Arsiparis Mahir	7	0	2	-2
Pranata Komputer Mahir	7	0	2	-2
Penata Laksana Barang Terampil	7	0	3	-3
Pranata Keuangan APBN Terampil	7	1	1	0
Pranata Sumber Daya Manusia Aparatur Terampil	7	0	1	-1
Arsiparis Terampil	6	0	2	-2
Pranata Komputer Terampil	6	0	2	-2
Analisis Barang Milik Negara	7	0	1	-1
Analisis Data dan Informasi	7	0	2	-2
Pengelola Data	6	0	2	-2
Sekretaris	6	0	1	-1
Pengemudi	3	0	1	-1
Pramu Bakti	3	0	1	-1

Keterangan :

\* : JF penyetaraan yang kelasnya berbeda dengan JF non penyetaraan

\*\* : JF penyetaraan yang kelasnya sama dengan JF non penyetaraan



VI. DIREKTORAT JENDERAL TENAGA KESEHATAN

A. SEKRETARIAT DIREKTORAT JENDERAL TENAGA KESEHATAN

Pegawai 117 orang terdiri dari:		
Es.I : 0	Es.III : 0	JF : 70
Es.II : 1	Es.IV : 1	JP : 45

Keterangan:	
KLS	: Kelas Jabatan
B	: Bezetting (Keadaan Pegawai)
K	: Kebutuhan (Berdasarkan ABK)
+/-	: Selisih

<b>SEKRETARIS DIREKTORAT JENDERAL TENAGA KESEHATAN</b>
<b>Kelas 15</b>

Jabatan	KLS	B	K	+/-
Perencana Ahli Utama	14	0	1	-1
Analisis Anggaran Ahli Madya	12	0	6	-6
Analisis Sumber Daya Manusia Aparatur Ahli Madya**	12	1	7	-6
Analisis Pengelolaan Keuangan APBN Ahli Madya**	12	1	3	-2
Dokter Gigi Ahli Madya	12	1	0	1
Perancang Peraturan Perundang-undangan Ahli Madya**	12	1	3	-2
Perencana Ahli Madya**	12	1	6	-5
Arsiparis Ahli Madya*	12	1	1	0
Analisis Kebijakan Ahli Madya	12	0	1	-1
Administrator Kesehatan Ahli Madya	11	0	1	-1
Analisis Hukum Ahli Madya	11	0	2	-2
Arsiparis Ahli Madya	11	1	1	0
Pranata Hubungan Masyarakat Ahli Madya	11	1	1	0
Pranata Komputer Ahli Madya	11	0	1	-1
Pustakawan Ahli Madya	11	0	1	-1
Analisis Anggaran Ahli Muda	10	3	6	-3
Analisis Hukum Ahli Muda*	10	1	1	0
Analisis Kebijakan Ahli Muda	10	2	2	0
Analisis Sumber Daya Manusia Aparatur Ahli Muda**	10	9	13	-4
Analisis Pengelolaan Keuangan APBN Ahli Muda	10	4	4	0
Dokter Ahli Muda	10	1	1	0
Dokter Gigi Ahli Muda	10	2	2	0
Perancang Peraturan Perundang-undangan Ahli Muda**	10	1	7	-6
Perencana Ahli Muda**	10	5	8	-3
Pranata Komputer Ahli Muda*	10	1	1	0
Administrator Kesehatan Ahli Muda	9	0	1	-1
Arsiparis Ahli Muda	9	0	4	-4
Dokter Ahli Pertama	9	0	1	-1
Dokter Gigi Ahli Pertama	9	0	1	-1
Pranata Hubungan Masyarakat Ahli Muda	9	2	4	-2
Pranata Komputer Ahli Muda	9	2	2	0
Pustakawan Ahli Muda	9	2	3	-1
Statistisi Ahli Muda	9	0	2	-2
Analisis Hukum Ahli Muda	9	0	2	-2
Administrator Kesehatan Ahli Pertama	8	0	1	-1

<b>Kepala Subbagian Administrasi Umum</b>				
<b>Kelas 10</b>				
Jabatan	KLS	B	K	+/-
Arsiparis Ahli Muda	9	1	1	0
Analisis Anggaran Ahli Pertama	8	0	3	-3
Analisis Sumber Daya Manusia Aparatur Ahli Pertama	8	0	1	-1
Arsiparis Ahli Pertama	8	1	1	0
Perencana Ahli Pertama	8	0	1	-1
Pranata Komputer Ahli Pertama	8	0	1	-1
Pranata Keuangan APBN Penyelia	9	0	1	-1
Arsiparis Penyelia	8	0	2	-2
Pranata Sumber Daya Manusia Aparatur Penyelia	8	0	1	-1
Penata Laksana Barang Mahir	8	0	1	-1
Pranata Keuangan APBN Mahir	8	1	1	0
Arsiparis Mahir	7	2	2	0
Penata Laksana Barang Terampil	7	0	2	-2
Pranata Sumber Daya Manusia Aparatur Mahir	7	1	1	0
Pranata Keuangan APBN Terampil	7	0	3	-3
Arsiparis Terampil	6	1	2	-1
Pranata Sumber Daya Manusia Aparatur Terampil	6	0	1	-1
Analisis Keuangan	7	1	1	0
Analisis Sumber Daya Manusia Aparatur	7	1	0	1
Inspektur Sarana dan Prasarana Fasilitas Pelayanan Kesehatan	7	0	2	-2
Penyuluh Kearsipan	7	1	0	1
Pengelola Data	6	1	0	1
Pengelola Keuangan	6	1	1	0
Sekretaris	6	0	4	-4
Operator Mesin	5	2	3	-1
Pranata Kearsipan	5	3	0	3
Pemelihara Sarana dan Prasarana	3	1	1	0
Pengadministrasi Umum	3	1	5	-4
Pengemudi	3	0	3	-3
Pramu Bakti	3	0	1	-1

Analisis Anggaran Ahli Pertama	8	2	2	0
Analisis Hukum Ahli Pertama	8	0	4	-4
Analisis Kebijakan Ahli Pertama	8	1	3	-2
Analisis Sumber Daya Manusia Aparatur Ahli Pertama	8	2	11	-9
Analisis Pengelolaan Keuangan APBN Ahli Pertama	8	0	1	-1
Arsiparis Ahli Pertama	8	1	7	-6
Perancang Peraturan Perundang-undangan Ahli Pertama	8	4	9	-5
Perencana Ahli Pertama	8	1	7	-6
Pranata Hubungan Masyarakat Ahli Pertama	8	1	7	-6
Pranata Komputer Ahli Pertama	8	1	2	-1
Pustakawan Ahli Pertama	8	0	1	-1
Statistisi Ahli Pertama	8	2	2	0
Penata Laksana Barang Penyelia	9	0	10	-10
Pranata Keuangan APBN Penyelia	9	0	1	-1
Pranata Sumber Daya Manusia Aparatur Penyelia	8	0	2	-2
Arsiparis Penyelia	8	0	2	-2
Pranata Hubungan Masyarakat Penyelia	8	1	1	0
Pranata Komputer Penyelia	8	0	1	-1
Penata Laksana Barang Mahir	8	1	4	-3
Pranata Keuangan APBN Mahir	8	0	1	-1
Pranata Sumber Daya Manusia Aparatur Mahir	7	2	2	0
Arsiparis Mahir	7	0	2	-2
Pranata Hubungan Masyarakat Mahir	7	0	1	-1
Pranata Komputer Mahir	7	0	2	-2
Penata Laksana Barang Terampil	7	1	3	-2
Pranata Sumber Daya Manusia Aparatur Terampil	6	0	3	-3
Arsiparis Terampil	6	0	2	-2
Pranata Hubungan Masyarakat Terampil	6	0	1	-1
Pustakawan Terampil	6	0	1	-1
Pranata Komputer Terampil	6	0	2	-2
Analisis Barang Milik Negara	7	1	3	-2
Analisis Data dan Informasi	7	8	7	1
Analisis Hubungan Masyarakat	7	1	0	1
Analisis Hukum	7	1	0	1
Analisis Keuangan	7	5	0	5
Analisis Penyelesaian Laporan Hasil Pengawasan	7	1	2	-1
Penyusun Bahan Kebijakan	7	4	0	4
Penyusun Program Anggaran dan Pelaporan	7	1	0	1
Pengelola Barang Milik Negara	6	4	2	2
Pengelola Data	6	3	3	0
Pengelola Keuangan	6	4	6	-2
Pengelola Kepegawaian	5	0	0	0

Keterangan :

\* : JF penyetaraan yang kelasnya berbeda dengan JF non penyetaraan

\*\* : JF penyetaraan yang kelasnya sama dengan JF non penyetaraan

B. DIREKTORAT PERENCANAAN TENAGA KESEHATAN

Pegawai 33 orang terdiri dari:		
Es.I : 0	Es.III : 0	JF : 28
Es.II : 1	Es.IV : 1	JP : 3

Keterangan:	
KLS	: Kelas Jabatan
B	: Bezetting (Keadaan Pegawai)
K	: Kebutuhan (Berdasarkan ABK)
+/-	: Selisih

<b>DIREKTUR PERENCANAAN TENAGA KESEHATAN Kelas 15</b>
---

Jabatan	KLS	B	K	+/-
Analisis Kebijakan Ahli Madya	12	2	3	-1
Administrator Kesehatan Ahli Madya	11	0	5	-5
Analisis Anggaran Ahli Muda	10	0	1	-1
Analisis Kebijakan Ahli Muda	10	4	5	-1
Analisis Sumber Daya Manusia Aparatur Ahli Muda	10	0	1	-1
Analisis Pengelolaan Keuangan APBN Ahli Muda	10	1	2	-1
Perencana Ahli Muda	10	0	2	-2
Administrator Kesehatan Ahli Muda	9	5	12	-7
Analisis Kebijakan Ahli Pertama	8	0	6	-6
Administrator Kesehatan Ahli Pertama	8	3	16	-13
Analisis Kesehatan	7	0	6	-6
Analisis Data dan Informasi	7	0	1	-1

<b>Kepala Subbagian Administrasi Umum Kelas 10</b>
--

Jabatan	KLS	B	K	+/-
Arsiparis Ahli Muda	9	0	1	-1
Pranata Komputer Ahli Muda	9	0	1	-1
Analisis Anggaran Ahli Pertama	8	1	1	0
Analisis Sumber Daya Manusia Aparatur Ahli Pertama	8	2	2	0
Analisis Pengelolaan Keuangan APBN Ahli Pertama	8	2	2	0
Arsiparis Ahli Pertama	8	3	1	2
Perencana Ahli Pertama	8	1	4	-3
Pranata Komputer Ahli Pertama	8	2	2	0
Pranata Keuangan APBN Penyelia	9	0	1	-1
Arsiparis Penyelia	8	0	2	-2
Pranata Komputer Penyelia	8	0	1	-1
Pranata Sumber Daya Manusia Aparatur Penyelia	8	0	1	-1
Pranata Keuangan APBN Mahir	8	1	2	-1
Arsiparis Mahir	7	0	2	-2
Pranata Komputer Mahir	7	0	2	-2
Pranata Sumber Daya Manusia Aparatur Mahir	7	0	1	-1
Penata Laksana Barang Terampil	7	0	3	-3
Pranata Keuangan APBN Terampil	7	0	1	-1
Arsiparis Terampil	6	0	2	-2
Pranata Sumber Daya Manusia Aparatur Terampil	6	0	1	-1
Pranata Komputer Terampil	6	1	2	-1
Analisis Barang Milik Negara	7	0	1	-1
Analisis Keuangan	7	0	1	-1
Bendahara	7	0	1	-1
Penyusun Program Anggaran dan Pelaporan	7	0	1	-1
Pengelola Barang Milik Negara	6	0	1	-1
Pengelola Keuangan	6	0	2	-2
Sekretaris	6	0	1	-1
Pranata Kearsipan	5	3	6	-3
Pengadministrasi Umum	3	0	2	-2
Pengemudi	3	0	1	-1
Pramu Bakti	3	0	2	-2

Keterangan :

\* : JF penyetaraan yang kelasnya berbeda dengan JF non penyetaraan

\*\* : JF penyetaraan yang kelasnya sama dengan JF non penyetaraan

C. DIREKTORAT PENYEDIAAN TENAGA KESEHATAN

Pegawai 59 orang terdiri dari:		
Es.I : 0	Es.III : 0	JF : 45
Es.II : 1	Es.IV : 1	JP : 12

Keterangan:	
KLS	: Kelas Jabatan
B	: Bezetting (Keadaan Pegawai)
K	: Kebutuhan (Berdasarkan ABK)
+/-	: Selisih

<b>DIREKTUR PENYEDIAAN TENAGA KESEHATAN Kelas 15</b>
--

Jabatan	KLS	B	K	+/-
Analisis Kebijakan Ahli Madya	12	5	5	0
Administrator Kesehatan Ahli Madya	11	4	5	-1
Analisis Anggaran Ahli Muda	10	0	1	-1
Analisis Kebijakan Ahli Muda	10	10	13	-3
Analisis Pengelolaan Keuangan APBN Ahli Muda	10	1	2	-1
Analisis Sumber Daya Manusia Aparatur Ahli Muda	10	3	1	2
Perencana Ahli Muda	10	2	2	0
Administrator Kesehatan Ahli Muda	9	6	8	-2
Analisis Kebijakan Ahli Pertama	8	11	13	-2
Administrator Kesehatan Ahli Pertama	8	1	6	-5
Analisis Kesehatan	7	3	5	-2
Penyusun Bahan Kebijakan	7	1	0	1

<b>Kepala Subbagian Administrasi Umum Kelas 10</b>				
Jabatan	KLS	B	K	+/-
Arsiparis Ahli Muda	9	0	1	-1
Pranata Komputer Ahli Muda	9	0	1	-1
Analisis Anggaran Ahli Pertama	8	0	1	-1
Analisis Pengelolaan Keuangan APBN Ahli Pertama	8	0	1	-1
Analisis Sumber Daya Manusia Aparatur Ahli Pertama	8	0	2	-2
Arsiparis Ahli Pertama	8	1	1	0
Perencana Ahli Pertama	8	0	4	-4
Pranata Komputer Ahli Pertama	8	0	2	-2
Pranata Keuangan APBN Penyelia	9	0	1	-1
Arsiparis Penyelia	8	0	2	-2
Pranata Komputer Penyelia	8	0	1	-1
Pranata Sumber Daya Manusia Aparatur Penyelia	8	0	1	-1
Pranata Keuangan APBN Mahir	8	1	2	-1
Arsiparis Mahir	7	0	2	-2
Pranata Komputer Mahir	7	0	2	-2
Pranata Sumber Daya Manusia Aparatur Mahir	7	0	1	-1
Penata Laksana Barang Terampil	7	0	3	-3
Pranata Keuangan APBN Terampil	7	1	1	0
Arsiparis Terampil	6	0	2	-2
Pranata Komputer Terampil	6	0	2	-2
Pranata Sumber Daya Manusia Aparatur Terampil	6	0	1	-1
Analisis Barang Milik Negara	7	0	1	-1
Analisis Keuangan	7	1	0	1
Penyusun Program Anggaran dan Pelaporan	7	1	0	1
Pengelola Data	6	0	1	-1
Pengelola Keuangan	6	1	0	1
Sekretaris	6	0	1	-1
Pranata Kearsipan	5	5	0	5
Pengadministrasi Umum	3	0	1	-1
Pengemudi	3	0	1	-1
Pramu Bakti	3	0	1	-1

Keterangan :

\* : JF penyetaraan yang kelasnya berbeda dengan JF non penyetaraan

\*\* : JF penyetaraan yang kelasnya sama dengan JF non penyetaraan

D. DIREKTORAT PENDAYAGUNAAN TENAGA KESEHATAN

Pegawai 45 orang terdiri dari:		
Es.I : 0	Es.III : 0	JF : 20
Es.II : 1	Es.IV : 1	JP : 23

Keterangan:	
KLS	: Kelas Jabatan
B	: Bezetting (Keadaan Pegawai)
K	: Kebutuhan (Berdasarkan ABK)
+/-	: Selisih

<b>DIREKTUR PENDAYAGUNAAN TENAGA KESEHATAN Kelas 15</b>
---

Jabatan	KLS	B	K	+/-
Analisis Kebijakan Ahli Madya	12	2	2	0
Perencana Ahli Madya	12	0	1	-1
Administrator Kesehatan Madya	11	3	6	-3
Analisis Kebijakan Ahli Muda	10	3	6	-3
Analisis Anggaran Ahli Muda	10	0	1	-1
Analisis Pengelolaan Keuangan APBN Ahli Muda	10	1	2	-1
Analisis Sumber Daya Manusia Aparatur Ahli Muda	10	1	1	0
Perencana Ahli Muda	10	0	2	-2
Administrator Kesehatan Ahli Muda	9	8	12	-4
Administrator Kesehatan Ahli Pertama	8	0	11	-11
Analisis Kebijakan Ahli Pertama	8	0	6	-6
Analisis Data dan Informasi	7	1	3	-2
Analisis Kesehatan	7	4	6	-2
Penyusun Bahan Kebijakan	7	7	3	4

<b>Kepala Subbagian Administrasi Umum Kelas 10</b>				
Jabatan	KLS	B	K	+/-
Arsiparis Ahli Muda	9	1	1	0
Pranata Komputer Ahli Muda	9	0	1	-1
Analisis Anggaran Ahli Pertama	8	0	1	-1
Analisis Sumber Daya Manusia Aparatur Ahli Pertama	8	0	2	-2
Analisis Pengelolaan Keuangan APBN Ahli Pertama	8	0	1	-1
Arsiparis Ahli Pertama	8	0	1	-1
Perencana Ahli Pertama	8	0	4	-4
Pranata Komputer Ahli Pertama	8	0	2	-2
Pranata Keuangan APBN Penyelia	9	0	1	-1
Arsiparis Penyelia	8	0	2	-2
Pranata Komputer Penyelia	8	0	1	-1
Pranata Sumber Daya Manusia Aparatur Penyelia	8	0	1	-1
Pranata Keuangan APBN Mahir	8	1	2	-1
Arsiparis Mahir	7	0	2	-2
Penata Laksana Barang Terampil	7	0	3	-3
Pranata Komputer Mahir	7	0	2	-2
Pranata Keuangan APBN Terampil	7	0	1	-1
Pranata Sumber Daya Manusia Aparatur Mahir	7	0	1	-1
Arsiparis Terampil	6	0	2	-2
Pranata Komputer Terampil	6	0	2	-2
Pranata Sumber Daya Manusia Aparatur Terampil	6	0	1	-1
Analisis Barang Milik Negara	7	0	1	-1
Analisis Keuangan	7	1	1	0
Penyusun Program Anggaran dan Pelaporan	7	3	1	2
Pengelola Barang Milik Negara	6	1	1	0
Pengelola Keuangan	6	2	5	-3
Sekretaris	6	0	1	-1
Pranata Kearsipan	5	3	3	0
Pengadministrasi Umum	3	1	2	-1
Pengemudi	3	0	1	-1
Pramu Bakti	3	0	2	-2

Keterangan :

\* : JF penyetaraan yang kelasnya berbeda dengan JF non penyetaraan

\*\* : JF penyetaraan yang kelasnya sama dengan JF non penyetaraan

E. DIREKTORAT PENINGKATAN MUTU TENAGA KESEHATAN

Pegawai 60 orang terdiri dari:		
Es.I : 0	Es.III : 0	JF : 33
Es.II : 1	Es.IV : 1	JP : 25

Keterangan:	
KLS	: Kelas Jabatan
B	: Bezetting (Keadaan Pegawai)
K	: Kebutuhan (Berdasarkan ABK)
+/-	: Selisih

**DIREKTUR  
PENINGKATAN MUTU TENAGA KESEHATAN  
Kelas 15**

Jabatan	KLS	B	K	+/-
Analisis Kebijakan Ahli Madya	12	2	3	-1
Assesor Sumber Daya Manusia Aparatur Ahli Madya	12	1	0	1
Administrator Kesehatan Ahli Madya	11	2	4	-2
Analisis Kebijakan Ahli Muda	10	9	11	-2
Analisis Anggaran Ahli Muda	10	0	1	-1
Analisis Pengelolaan Keuangan APBN Ahli Muda	10	2	2	0
Analisis Sumber Daya Manusia Aparatur Ahli Muda	10	1	1	0
Perencana Ahli Muda	10	0	2	-2
Administrator Kesehatan Ahli Muda	9	0	14	-14
Analisis Kebijakan Ahli Pertama	8	7	11	-4
Administrator Kesehatan Ahli Pertama	8	1	16	-15
Analisis Data dan Informasi	7	7	9	-2
Pengelola Data	6	1	2	-1

**Kepala Subbagian Administrasi Umum  
Kelas 10**

Jabatan	KLS	B	K	+/-
Arsiparis Ahli Muda	9	1	1	0
Pranata Komputer Ahli Muda	9	0	1	-1
Analisis Anggaran Ahli Pertama	8	0	1	-1
Analisis Sumber Daya Manusia Aparatur Ahli Pertama	8	2	2	0
Analisis Pengelolaan Keuangan APBN Ahli Pertama	8	1	1	0
Arsiparis Ahli Pertama	8	1	1	0
Perencana Ahli Pertama	8	0	4	-4
Pranata Komputer Ahli Pertama	8	0	2	-2
Pranata Keuangan APBN Penyelia	9	1	1	0
Arsiparis Penyelia	8	0	2	-2
Pranata Sumber Daya Manusia Aparatur Penyelia	8	0	1	-1
Pranata Komputer Penyelia	8	0	1	-1
Pranata Keuangan APBN Mahir	8	0	2	-2
Arsiparis Mahir	7	1	2	-1
Pranata Sumber Daya Manusia Aparatur Mahir	7	0	1	-1
Pranata Komputer Mahir	7	0	2	-2
Penata Laksana Barang Terampil	7	1	2	-1
Pranata Keuangan APBN Terampil	7	1	1	0
Arsiparis Terampil	6	0	2	-2
Pranata Komputer Terampil	6	0	2	-2
Pranata Sumber Daya Manusia Aparatur Terampil	6	0	1	-1
Analisis Barang Milik Negara	7	0	1	-1
Analisis Keuangan	7	1	1	0
Penyuluh Kearsipan	7	1	1	0
Pengelola Barang Milik Negara	6	1	1	0
Pengelola Data	6	1	1	0
Pengelola Keuangan	6	1	3	-2
Sekretaris	6	0	1	-1
Pranata Kearsipan	5	10	0	10
Pengadministrasi Umum	3	1	1	0
Pengemudi	3	0	1	-1
Pramu Bakti	3	0	1	-1

Keterangan :

\* : JF penyetaraan yang kelasnya berbeda dengan JF non penyetaraan

\*\* : JF penyetaraan yang kelasnya sama dengan JF non penyetaraan

F. DIREKTORAT PEMBINAAN DAN PENGAWASAN TENAGA KESEHATAN

Pegawai 55 orang terdiri dari:			
Es.I : 0	Es.III : 0	JF : 36	
Es.II : 1	Es.IV : 1	JP : 17	

Keterangan:			
KLS	:	Kelas Jabatan	
B	:	Bezetting (Keadaan Pegawai)	
K	:	Kebutuhan (Berdasarkan ABK)	
+/-	:	Selisih	

<b>DIREKTUR PEMBINAAN DAN PENGAWASAN TENAGA KESEHATAN Kelas 15</b>
--

Jabatan	KLS	B	K	+/-
Analisis Kebijakan Ahli Madya	12	3	4	-1
Administrator Kesehatan Ahli Madya	11	4	8	-4
Analisis Anggaran Ahli Muda	10	0	1	-1
Analisis Kebijakan Ahli Muda	10	7	7	0
Analisis Sumber Daya Manusia Aparatur Ahli Muda	10	3	1	2
Analisis Pengelolaan Keuangan APBN Ahli Muda	10	1	2	-1
Perencana Ahli Muda	10	0	2	-2
Administrator Kesehatan Ahli Muda	9	10	13	-3
Analisis Kebijakan Ahli Pertama	8	0	6	-6
Administrator Kesehatan Ahli Pertama	8	3	15	-12
Analisis Kesehatan	7	3	0	3
Penyusun Bahan Kebijakan	7	4	2	2
Pengelola Data	6	1	0	1

Kepala Subbagian Administrasi Umum				
Kelas 10				
Jabatan	KLS	B	K	+/-
Arsiparis Ahli Muda	9	0	1	-1
Pranata komputer Ahli Muda	9	0	1	-1
Analisis Anggaran Ahli Pertama	8	0	1	-1
Analisis Pengelolaan Keuangan APBN Ahli Pertama	8	0	1	-1
Analisis Sumber Daya Manusia Aparatur Ahli Pertama	8	0	2	-2
Arsiparis Ahli Pertama	8	1	1	0
Perencana Ahli Pertama	8	2	4	-2
Pranata komputer Ahli Pertama	8	0	2	-2
Pranata Keuangan APBN Penyelia	9	0	1	-1
Arsiparis Penyelia	8	0	2	-2
Pranata Sumber Daya Manusia Aparatur Penyelia	8	0	1	-1
Pranata Komputer Penyelia	8	0	1	-1
Pranata Keuangan APBN Mahir	8	2	2	0
Arsiparis Mahir	7	0	2	-2
Pranata Komputer Mahir	7	0	2	-2
Pranata Sumber Daya Manusia Aparatur Mahir	7	0	1	-1
Penata Laksana Barang Terampil	7	0	3	-3
Pranata Keuangan APBN Terampil	7	0	1	-1
Arsiparis Terampil	6	0	2	-2
Pranata Komputer Terampil	6	0	2	-2
Pranata Sumber Daya Manusia Aparatur Terampil	6	0	1	-1
Analisis Barang Milik Negara	7	0	1	-1
Analisis Hubungan Masyarakat	7	1	0	1
Penyuluh Kearsipan	7	1	0	1
Penyusun Program Anggaran dan Pelaporan	7	1	0	1
Penyusun Rencana Pengadaan Sarana dan Prasarana	7	2	0	2
Pengelola Barang Milik Negara	6	1	1	0
Pengelola Keuangan	6	1	1	0
Sekretaris	6	0	1	-1
Pranata Kearsipan	5	1	1	0
Pranata Teknologi Informasi Komputer	5	1	0	1
Pengadministrasi Umum	3	0	2	-2
Pengemudi	3	0	1	-1
Pramu Bakti	3	0	1	-1

Keterangan :

\* : JF penyetaraan yang kelasnya berbeda dengan JF non penyetaraan

\*\* : JF penyetaraan yang kelasnya sama dengan JF non penyetaraan

VII. INSPEKTORAT JENDERAL  
A. SEKRETARIAT INSPEKTORAT JENDERAL

Pegawai 74 orang terdiri dari :		
Es.I : 0	Es.III : 0	JF : 45
Es.II : 1	Es.IV : 1	JP : 27

Keterangan :	
KLS	: Kelas Jabatan
B	: Bezetting (Keadaan Pegawai)
K	: Kebutuhan (Berdasarkan ABK)
+/-	: Selisih

<b>SEKRETARIS INSPEKTORAT JENDERAL Kelas 15</b>
---

<b>Kepala Subbagian Administrasi Umum Kelas 10</b>
--

Jabatan	KLS	B	K	+/-
Analisis Anggaran Ahli Madya**	12	1	1	0
Auditor Ahli Madya*	12	1	1	0
Analisis Pengelolaan Keuangan APBN Ahli Madya**	12	1	1	0
Analisis Sumber Daya Manusia Aparatur Ahli Madya	12	0	3	-3
Perencana Ahli Madya	12	0	2	-2
Analisis Hukum Ahli Madya	11	0	1	-1
Arsiparis Ahli Madya	11	2	2	0
Pranata Hubungan Masyarakat Ahli Madya	11	0	1	-1
Analisis Anggaran Ahli Muda	10	1	1	0
Analisis Kebijakan Ahli Muda	10	1	0	1
Analisis Pengelolaan Keuangan APBN Ahli Muda**	10	2	2	0
Analisis Sumber Daya Manusia Aparatur Ahli Muda	10	2	3	-1
Auditor Ahli Muda*	10	2	2	0
Pengelola Pengadaan Barang/Jasa Ahli Muda	10	1	0	1
Perancang Peraturan Perundang-undangan Ahli Muda	10	0	1	-1
Perencana Ahli Muda**	10	1	4	-3
Analisis Hukum Ahli Muda	9	0	1	-1
Arsiparis Ahli Muda	9	5	3	2
Auditor Ahli Muda	9	0	2	-2
Pranata Hubungan Masyarakat Ahli Muda	9	1	2	-1
Pranata Komputer Ahli Muda	9	0	2	-2
Analisis Hukum Ahli Pertama	8	0	3	-3
Analisis Kebijakan Ahli Pertama	8	1	0	1
Analisis Sumber Daya Manusia Aparatur Ahli Pertama	8	3	3	0
Arsiparis Ahli Pertama	8	1	5	-4
Analisis Pengelolaan Keuangan APBN Ahli Pertama	8	1	1	0
Auditor Ahli Pertama	8	5	6	-1
Perancang Peraturan Perundang-undangan Ahli Pertama	8	0	2	-2
Perencana Ahli Pertama	8	3	7	-4
Pranata Hubungan Masyarakat Ahli Pertama	8	1	2	-1
Pranata Komputer Ahli Pertama	8	4	4	0
Penata Laksana Barang Penyelia	9	0	4	-4
Pranata Keuangan APBN Penyelia	9	0	1	-1
Arsiparis Penyelia	8	0	1	-1
Penata Laksana Barang Mahir	8	1	2	-1

Jabatan	KLS	B	K	+/-
Analisis Anggaran Ahli Pertama	8	0	1	-1
Analisis Sumber Daya Manusia Aparatur Ahli Pertama	8	0	1	-1
Arsiparis Ahli Pertama	8	0	1	-1
Perencana Ahli Pertama	8	0	1	-1
Pranata Keuangan APBN Penyelia	9	0	1	-1
Arsiparis Penyelia	8	0	2	-2
Pranata Keuangan APBN Mahir	8	0	1	-1
Pranata Sumber Daya Manusia Aparatur Penyelia	8	0	1	-1
Arsiparis Mahir	7	0	2	-2
Penata Laksana Barang Terampil	7	0	1	-1
Pranata Keuangan APBN Terampil	7	1	1	0
Pranata Sumber Daya Manusia Aparatur Mahir	7	0	2	-2
Arsiparis Terampil	6	0	2	-2
Pranata Sumber Daya Manusia Aparatur Terampil	6	0	2	-2
Penyuluh Kearsipan	7	1	0	1
Pengelola Barang Milik Negara	6	1	0	1
Pengelola Data	6	1	0	1
Sekretaris	6	3	2	1
Pranata Kearsipan	5	1	0	1
Pengadministrasi Umum	3	1	1	0
Pengemudi	3	0	3	-3
Pramu Bakti	3	0	4	-4



Pranata Hubungan Masyarakat Penyelia	8	0	1	-1
Pranata Keuangan APBN Mahir	8	0	1	-1
Pranata Komputer Penyelia	8	0	1	-1
Arsiparis Mahir	7	0	1	-1
Penata Laksana Barang Terampil	7	0	1	-1
Pranata Hubungan Masyarakat Mahir	7	0	1	-1
Pranata Komputer Mahir	7	0	2	-2
Arsiparis Terampil	6	3	1	2
Pranata Komputer Terampil	6	0	2	-2
Pranata Sumber Daya Manusia Aparatur Terampil	6	0	1	-1
Pranata Hubungan Masyarakat Terampil	6	0	1	-1
Analisis Barang Milik Negara	7	3	3	0
Analisis Data dan Informasi	7	2	2	0
Analisis Keuangan	7	4	0	4
Analisis Pengawasan	7	2	0	2
Analisis Penyelesaian Laporan Hasil Pengawasan	7	1	0	1
Bendahara	7	1	0	1
Penyusun Bahan Kebijakan	7	1	0	1
Penyusun Program Anggaran dan Pelaporan	7	2	0	2
Pengelola Barang Milik Negara	6	1	0	1
Pengelola Keuangan	6	2	0	2

Keterangan :

\* JF penyetaraan yang kelasnya berbeda dengan JF non penyetaraan

\*\* JF penyetaraan yang kelasnya sama dengan JF non penyetaraan

B. INSPEKTORAT I

Pegawai 51 orang terdiri dari :			
Es.I : 0	Es.III : 0	JF : 46	
Es.II : 1	Es.IV : 1	JP : 3	

Keterangan :			
KLS :	Kelas Jabatan		
B :	Bezetting (Keadaan Pegawai)		
K :	Kebutuhan (Berdasarkan ABK)		
+/- :	Selisih		

<b>INSPEKTUR I</b>				
<b>Kelas 15</b>				
<b>Kepala Subbagian Administrasi Umum</b>				
<b>Kelas 10</b>				
Jabatan	KLS	B	K	+/-
Auditor Ahli Utama	13	1	2	-1
Auditor Ahli Madya	11	5	5	0
Auditor Kepegawaian Ahli Madya	11	1	0	1
Perencana Ahli Muda	10	2	1	1
Auditor Ahli Muda	9	9	15	-6
Auditor Kepegawaian Ahli Muda	9	1	0	1
Auditor Ahli Pertama	8	24	39	-15
Auditor Penyelia	8	0	2	-2
Auditor Mahir	7	1	2	-1
Auditor Terampil	6	1	2	-1
Analisis Pengawasan	7	3	0	3
Jabatan	KLS	B	K	+/-
Arsiparis Ahli Muda	9	0	1	-1
Arsiparis Ahli Pertama	8	0	1	-1
Perencana Ahli Pertama	8	1	2	-1
Arsiparis Penyelia	8	0	2	-2
Arsiparis Mahir	7	0	2	-2
Analisis Sumber Daya Manusia Aparatur Terampil	6	0	1	-1
Arsiparis Terampil	6	0	2	-2
Sekretaris	6	0	1	-1
Pengadministrasi Umum	3	0	1	-1
Pengemudi	3	0	1	-1
Pramu Bakti	3	0	1	-1

Keterangan :

\* : JF penyetaraan yang kelasnya berbeda dengan JF non penyetaraan

\*\* : JF penyetaraan yang kelasnya sama dengan JF non penyetaraan

C. INSPEKTORAT II

Pegawai 40 orang terdiri dari :			
Es I : 0	Es.III :0	JF : 36	
Es II : 1	Es.IV :1	JP : 2	

Keterangan :			
KLS	:	Kelas Jabatan	
B	:	Bezetting (Keadaan Pegawai)	
K	:	Kebutuhan (Berdasarkan ABK)	
+/-	:	Selisih	



Keterangan :

\* : JF penyetaraan yang kelasnya berbeda dengan JF non penyetaraan

\*\* : JF penyetaraan yang kelasnya sama dengan JF non penyetaraan

D. INSPEKTORAT III

Pegawai 41 orang terdiri dari :			
Es.I : 0	Es.III : 0	JF : 37	
Es.II : 1	Es.IV : 1	JP : 2	

Keterangan :	
KLS	: Kelas Jabatan
B	: Bezetting (Keadaan Pegawai)
K	: Kebutuhan (Berdasarkan ABK)
+/-	: Selisih

<b>INSPEKTUR III</b>
<b>Kelas 15</b>

<b>Kepala Subbagian Administrasi Umum</b>
<b>Kelas 10</b>

Jabatan	KLS	B	K	+/-
Auditor Ahli Utama	13	0	2	-2
Auditor Ahli Madya	11	5	6	-1
Auditor Kepegawaian Ahli Madya	11	1	0	1
Perencana Ahli Muda	10	0	1	-1
Auditor Ahli Muda	9	9	18	-9
Auditor Kepegawaian Ahli Muda	9	1	0	1
Auditor Ahli Pertama	8	19	54	-35

Jabatan	KLS	B	K	+/-
Arsiparis Ahli Muda	9	1	1	0
Arsiparis Ahli Pertama	8	0	1	-1
Perencana Ahli Pertama	8	1	2	-1
Arsiparis Penyelia	8	0	2	-2
Arsiparis Mahir	7	0	2	-2
Arsiparis Terampil	6	0	2	-2
Analisis Sumber Daya Manusia Aparatur Terampil	6	0	1	-1
Penyusun Program Anggaran dan Pelaporan	7	1	0	1
Pengelola Keuangan	6	1	1	0
Sekretaris	6	0	1	-1
Pengadministrasi Umum	3	0	1	-1
Pengemudi	3	0	1	-1
Pramu Bakti	3	0	1	-1

Keterangan :

\* : JF penyetaraan yang kelasnya berbeda dengan JF non penyetaraan

\*\* : JF penyetaraan yang kelasnya sama dengan JF non penyetaraan

E. INSPEKTORAT IV

Pegawai 38 orang terdiri dari :			
Es.I : 0	Es.III : 0	JF : 31	
Es.II : 1	Es.IV : 1	JP : 5	

Keterangan :			
KLS	: Kelas Jabatan		
B	: Bezetting (Keadaan Pegawai)		
K	: Kebutuhan (Berdasarkan ABK)		
+/-	: Selisih		

<b>INSPEKTUR IV</b>
<b>Kelas 15</b>

<b>Kepala Subbagian Administrasi Umum</b>
<b>Kelas 10</b>

Jabatan	KLS	B	K	+/-
Auditor Ahli Utama	13	1	2	-1
Auditor Ahli Madya	11	5	6	-1
Perencana Ahli Muda	10	0	1	-1
Auditor Ahli Muda	9	6	18	-12
Auditor Kepegawaian Ahli Muda	9	2	0	2
Auditor Ahli Pertama	8	16	54	-38
Analisis Pengawasan	7	2	0	2

Jabatan	KLS	B	K	+/-
Arsiparis Ahli Muda	9	0	1	-1
Arsiparis Ahli Pertama	8	0	1	-1
Perencana Ahli Pertama	8	1	2	-1
Arsiparis Penyelia	8	0	2	-2
Arsiparis Mahir	7	0	2	-2
Pranata Sumber Daya Manusia Aparatur Terampil	6	0	1	-1
Arsiparis Terampil	6	0	2	-2
Penyuluh kearsipan	7	0	1	-1
Analisis Hubungan Masyarakat	7	1	0	1
Bendahara	7	0	1	-1
Pengelola Keuangan	6	1	1	0
Sekretaris	6	0	1	-1
Pengadministrasi Umum	3	1	1	0
Pengemudi	3	0	1	-1
Pramu Bakti	3	0	1	-1

Keterangan :

\* : JF penyetaraan yang kelasnya berbeda dengan JF non penyetaraan

\*\* : JF penyetaraan yang kelasnya sama dengan JF non penyetaraan

F. INSPEKTORAT INVESTIGASI

Pegawai 35 orang terdiri dari :		
Es.I : 0	Es.III : 0	JF : 31
Es.II : 1	Es.IV : 1	JP : 2

Keterangan :	
KLS	: Kelas Jabatan
B	: Bezetting (Keadaan Pegawai)
K	: Kebutuhan (Berdasarkan ABK)
+/-	: Selisih

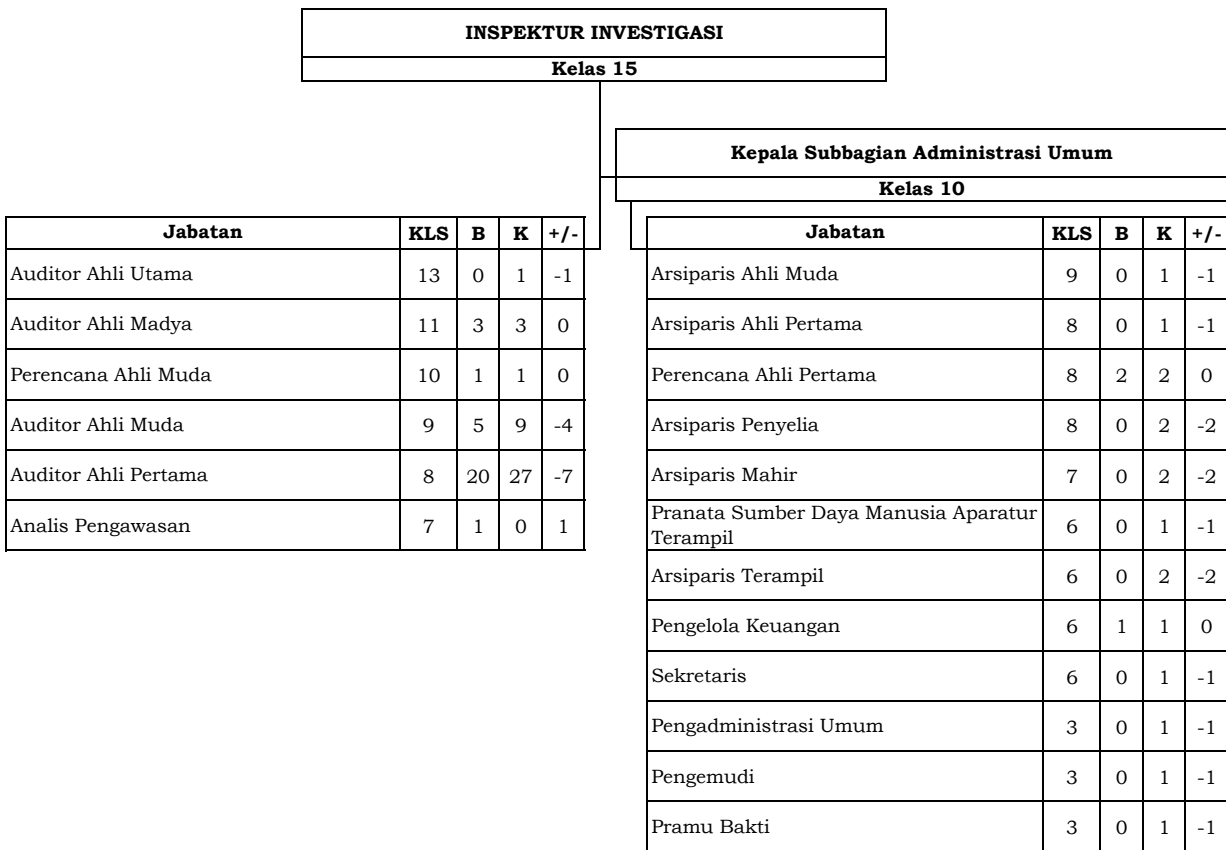

Keterangan :

\* : JF penyetaraan yang kelasnya berbeda dengan JF non penyetaraan

\*\* : JF penyetaraan yang kelasnya sama dengan JF non penyetaraan

VIII. BADAN KEBIJAKAN PEMBANGUNAN KESEHATAN

A. SEKRETARIAT BADAN KEBIJAKAN PEMBANGUNAN KESEHATAN

Pegawai 143 Orang terdiri dari :		
Es.I : 0	Es.III : 0	JF : 76
Es.II : 1	Es.IV : 1	JP : 65

Keterangan :			
KLS :	Kelas Jabatan		
B :	Bezetting (Keadaan Pegawai)		
K :	Kebutuhan (Berdasarkan ABK)		
+/- :	Selisih		

<b>SEKRETARIS BADAN KEBIJAKAN PEMBANGUNAN KESEHATAN Kelas 15</b>
--

<b>Kepala Subbagian Administrasi Umum</b>				
<b>Kelas 10</b>				
Jabatan	KLS	B	K	+/-
Arsiparis Ahli Pertama	8	4	1	3
Penata Laksana Barang Mahir	9	0	8	-8
Arsiparis Penyelia	8	0	2	-2
Arsiparis Mahir	7	0	2	-2
Arsiparis Terampil	6	0	2	-2
Penyuluh Kearsipan	7	1	0	1
Sekretaris	6	0	2	-2
Pengelola Instalasi Air dan Listrik	5	0	5	-5
Petugas Keamanan	5	24	24	0
Pranata Kearsipan	5	5	0	5
Pengadministrasi Umum	3	2	2	0
Pengemudi	3	0	2	-2
Pemelihara Sarana dan Prasarana	3	3	3	0
Pramu Bakti	3	2	2	0

Jabatan	KLS	B	K	+/-
Analisis Kebijakan Ahli Utama	14	1	0	1
Perencana Ahli Utama	14	0	1	-1
Analisis Anggaran Ahli Madya	12	0	2	-2
Analisis Kebijakan Ahli Madya	12	2	3	-1
Analisis Pengelolaan Keuangan APBN Ahli Madya **	12	2	2	0
Perancang Peraturan Perundang-undangan Ahli Madya	12	0	2	-2
Perencana Ahli Madya	12	0	2	-2
Pranata Hubungan Masyarakat Ahli Madya *	12	1	1	0
Administrator Kesehatan Ahli Madya	11	0	2	-2
Analisis Hukum Ahli Madya	11	0	2	-2
Analisis SDM Aparatur Ahli Madya	11	0	4	-4
Arsiparis Ahli Madya	11	1	2	-1
Pranata Komputer Ahli Madya	11	1	1	0
Pustakawan Ahli Madya	11	2	3	-1
Statistisi Ahli Madya	11	0	2	-2
Analisis Anggaran Ahli Muda **	10	1	5	-4
Analisis Kebijakan Ahli Muda	10	3	5	-2
Dokter Ahli Muda	10	0	1	-1
Dokter Gigi Ahli Muda	10	1	1	0
Analisis Pengelolaan Keuangan APBN Ahli Muda **	10	3	2	1
Analisis SDM Aparatur Ahli Muda *	10	5	5	0
Perancang Peraturan Perundang-undangan Ahli Muda *	10	1	1	0
Perancang Peraturan Perundang-undangan Ahli Muda	10	2	3	-1
Perencana Ahli Muda	10	5	5	0
Pranata Hubungan Masyarakat Ahli Muda *	10	2	2	0
Administrator Kesehatan Ahli Muda	9	3	4	-1
Analisis Hukum Ahli Muda	9	1	4	-3
Apoteker Ahli Muda	9	0	1	-1
Arsiparis Ahli Muda	9	2	4	-2
Perawat Ahli Muda	9	1	1	0
Pranata Hubungan Masyarakat Ahli Muda	9	3	3	0
Pranata Komputer Ahli Muda	9	2	3	-1
Pustakawan Ahli Muda	9	2	6	-4
Statistisi Ahli Muda	9	0	8	-8
Dokter Ahli Pertama	9	1	1	0
Dokter Gigi Ahli Pertama	9	0	1	-1

Administrator Kesehatan Ahli Pertama	8	0	5	-5
Analisis Anggaran Ahli Pertama	8	1	1	0
Analisis Hukum Ahli Pertama	8	0	4	-4
Analisis Kebijakan Ahli Pertama	8	1	6	-5
Analisis Pengelolaan Keuangan APBN Ahli Pertama	8	1	1	0
Analisis SDM Aparatur Ahli Pertama	8	5	6	-1
Apoteker Ahli Pertama	8	0	1	-1
Arsiparis Ahli Pertama	8	4	5	-1
Perancang Peraturan Perundang-undangan Ahli Pertama	8	2	5	-3
Perawat Ahli Pertama	8	0	1	-1
Perencana Ahli Pertama	8	2	6	-4
Pranata Hubungan Masyarakat Ahli Pertama	8	5	7	-2
Pranata Komputer Ahli Pertama	8	2	3	-1
Pustakawan Ahli Pertama	8	1	9	-8
Statistisi Ahli Pertama	8	4	14	-10
Penata Laksana Barang Penyelia	9	0	8	-8
Pranata Keuangan APBN Penyelia	9	2	2	0
Arsiparis Penyelia	8	0	1	-1
Asisten Apoteker Penyelia	8	0	1	-1
Perawat Penyelia	8	2	2	0
Pranata Hubungan Masyarakat Penyelia	8	0	1	-1
Pranata Komputer Penyelia	8	0	1	-1
Pranata SDM Aparatur Penyelia	8	1	1	0
Pustakawan Penyelia	8	0	3	-3
Penata Laksana Barang Mahir	8	0	4	-4
Pranata Keuangan APBN Mahir	8	3	2	1
Asisten Apoteker Mahir	7	0	1	-1
Arsiparis Mahir	7	0	1	-1
Perawat Mahir	7	0	1	-1
Perekam Medis Mahir	7	0	1	-1
Pranata Hubungan Masyarakat Mahir	7	1	1	0
Pranata Komputer Mahir	7	0	2	-2
Pranata Laboratorium Mahir	7	0	1	-1
Pranata SDM Aparatur Mahir	7	3	1	2
Pustakawan Mahir	7	2	2	0
Penata Laksana Barang Terampil	7	0	4	-4
Pranata Keuangan APBN Terampil	7	1	3	-2
Arsiparis Terampil	6	0	1	-1
Asisten Apoteker Terampil	6	0	1	-1
Perawat Terampil	6	0	1	-1
Perekam Medis Terampil	6	0	1	-1
Pranata Hubungan Masyarakat Terampil	6	0	1	-1
Pranata Komputer Terampil	6	0	2	-2
Pranata Laboratorium Kesehatan Terampil	6	0	1	-1
Pranata SDM Aparatur Terampil	6	1	2	-1
Pustakawan Terampil	6	1	2	-1



Dokter	8	1	0	1
Dokter Gigi	8	1	0	1
Analisis Barang Milik Negara	7	3	2	1
Analisis Data dan Informasi	7	1	2	-1
Analisis Hasil Penelitian	7	5	0	5
Analisis Kesehatan	7	0	2	-2
Analisis Keuangan	7	4	0	4
Analisis Penyelesaian Laporan Hasil Pemeriksaan	7	1	0	1
Analisis Organisasi dan Tatalaksana	7	1	0	1
Pemeriksa Penelitian dan Hak Kekayaan Intelektual	7	1	0	1
Penyusun Bahan Kebijakan	7	2	0	2
Penyuluh Perpustakaan	7	3	0	3
Penyusun Program, Anggaran dan Laporan	7	7	0	7
Pengelola Barang Milik Negara	6	5	0	5
Pengelola Data	6	0	2	-2
Pengelola Keuangan	6	4	0	4
Pengelola Kepegawaian	5	1	0	1
Pengelola Perpustakaan	5	1	0	1
Pranata Laboratorium Kesehatan	5	1	0	1

Keterangan :

\* : JF Penyetaraan yang kelasnya berbeda dengan JF non penyetaraan

\*\* : JF Penyetaraan yang kelasnya sama dengan JF non penyetaraan

B. PUSAT KEBIJAKAN UPAYA KESEHATAN

Pegawai 110 orang terdiri dari :		
Es.I : 0	Es. III : 0	JF : 61
Es.II : 1	Es. IV : 1	JP : 25

Keterangan :	
KLS :	Kelas Jabatan
B :	Bezetting (Keadaan Pegawai)
K :	Kebutuhan (Berdasarkan ABK)
+/- :	Selisih

<b>KEPALA PUSAT KEBIJAKAN UPAYA KESEHATAN Kelas 15</b>
--

<b>KEPALA SUBBAGIAN ADMINISTRASI UMUM Kelas 10</b>
--

Jabatan	KLS	B	K	+/-
Analisis Kebijakan Ahli Utama	14	1	3	2
Analisis Kebijakan Ahli Madya	12	6	8	2
Administrator Kesehatan Ahli Madya	11	3	10	7
Analisis Anggaran Ahli Muda	10	0	1	1
Analisis Kebijakan Ahli Muda	10	14	15	1
Analisis Pengelolaan Keuangan APBN Ahli Muda	10	1	2	1
Analisis Sumber Daya Manusia Aparatur Ahli Muda	10	0	1	1
Perencana Ahli Muda	10	2	2	0
Pranata Hubungan Masyarakat Ahli Muda*	10	1	0	-1
Peneliti Ahli Muda	10	16	0	-16
Administrator Kesehatan Ahli Muda	9	17	22	5
Statistisi Ahli Muda	9	0	6	6
Administrator Kesehatan Ahli Pertama	8	3	12	9
Analisis Kebijakan Ahli Pertama	8	6	12	6
Pranata Hubungan Masyarakat Ahli Pertama	8	2	0	-2
Statistisi Ahli Pertama	8	3	0	-3
Analisis Ilmu Pengetahuan dan Teknologi	7	3	0	-3
Analisis Kesehatan	7	0	2	2

Jabatan	KLS	B	K	+/-
Arsiparis Ahli Muda	9	0	1	1
Pranata Komputer Ahli Muda	9	0	1	1
Analisis Anggaran Ahli Pertama	8	0	1	1
Analisis Sumber Daya Manusia Aparatur Ahli Pertama	8	2	2	0
Analisis Pengelolaan Keuangan APBN Ahli Pertama	8	1	1	0
Arsiparis Ahli Pertama	8	0	1	1
Perencana Ahli Pertama	8	1	4	3
Pranata Komputer Ahli Pertama	8	2	2	0
Pranata Keuangan APBN Penyelia	9	0	1	1
Pranata Sumber Daya Manusia Aparatur Penyelia	8	0	1	1
Arsiparis Penyelia	8	0	2	2
Pranata Komputer Penyelia	8	0	1	1
Pranata Keuangan APBN Mahir	8	1	2	1
Pranata Sumber Daya Manusia Aparatur Mahir	7	1	1	0
Arsiparis Mahir	7	0	2	2
Pranata Komputer Mahir	7	1	2	1
Penata Laksana Barang Terampil	7	0	3	3
Pranata Keuangan APBN Terampil	7	1	1	0
Pranata Sumber Daya Manusia Aparatur Terampil	6	0	1	1
Arsiparis Terampil	6	0	2	2
Pranata Komputer Terampil	6	0	2	2
Analisis Barang Milik Negara	7	0	1	1
Analisis Keuangan	7	1	0	-1
Penyusun Program, Anggaran dan Laporan	7	4	0	-4
Analisis Data dan Informasi	7	0	2	2
Analisis Sistem Informasi	7	1	0	-1
Pengelola Barang Milik Negara	6	1	0	-1
Pengelola Data	6	0	2	-2
Sekretaris	6	0	1	1
Pengelola Instalasi Air dan Listrik	5	2	0	-2
Pengelola Kepegawaian	5	2	0	-2
Pranata Kearsipan	5	2	0	-2
Pengemudi	3	0	1	1
Pramubakti	3	0	1	1

Keterangan

\* : JF Penyetaraan yang kelasnya berbeda dengan JF non penyetaraan

\*\* : JF Penyetaraan yang kelasnya sama dengan JF non penyetaraan

C. PUSAT KEBIJAKAN SISTEM KETAHANAN KESEHATAN DAN SUMBER DAYA KESEHATAN

Pegawai 109 orang terdiri dari :		
Es.I : 0	Es.III : 0	JF : 86
Es.II : 1	Es.IV : 1	JP : 21

Keterangan :	
KLS :	Kelas Jabatan
B :	Bezetting (Keadaan Pegawai)
K :	Kebutuhan (Berdasarkan ABK)
+/- :	Selisih

**KEPALA PUSAT  
KEBIJAKAN SISTEM KETAHANAN KESEHATAN  
DAN SUMBER DAYA KESEHATAN  
Kelas 15**

**Kepala Subbagian Administrasi Umum  
Kelas 10**

Jabatan	KLS	B	K	+/-
Analisis Kebijakan Ahli Utama	14	1	2	-1
Analisis Kebijakan Ahli Madya	12	5	7	-2
Analisis Sumber Daya Manusia Aparatur Aparatur Ahli Madya	12	1	0	1
Administrator Kesehatan Ahli Madya	11	1	7	-6
Pranata Laboratorium Kesehatan Ahli Madya	11	1	0	1
Analisis Anggaran Ahli Muda	10	0	1	-1
Analisis Kebijakan Ahli Muda	10	11	13	-2
Analisis Pengelolaan Keuangan APBN Ahli Muda	10	0	2	-2
Analisis Sumber Daya Manusia Aparatur Ahli Muda	9	1	1	0
Perencana Ahli Muda	10	2	2	0
Pranata Hubungan Masyarakat Ahli Muda	10	2	0	2
Administrator Kesehatan Ahli Muda	9	6	14	-8
Administrator Kesehatan Ahli Pertama	8	4	12	-8
Analisis Kebijakan Ahli Pertama	8	6	12	-6
Pranata Laboratorium Kesehatan Ahli Muda	9	5	0	5
Teknisi Litkayasa Penyelia	8	11	0	11
Teknisi Litkayasa Mahir	7	12	0	12
Teknisi Litkayasa Terampil	6	8	0	8
Analisis Kesehatan	7	0	2	-2
Pranata Laboratorium Perekayasaan	5	1	0	1

Jabatan	KLS	B	K	+/-
Arsiparis Ahli Muda	9	1	1	0
Pranata Komputer Ahli Muda	9	1	1	0
Analisis Anggaran Ahli Pertama	8	0	1	-1
Analisis Sumber Daya Manusia Aparatur Ahli Pertama	8	1	2	-1
Analisis Pengelolaan Keuangan APBN Ahli Pertama	8	1	1	0
Arsiparis Ahli Pertama	8	0	1	-1
Pembimbing Kesehatan Kerja Ahli Pertama	8	1	0	1
Perencana Ahli Pertama	8	1	4	-3
Pranata Komputer Ahli Pertama	8	0	2	-2
Pranata Keuangan APBN Penyelia	9	0	1	-1
Pranata Sumber Daya Manusia Aparatur Penyelia	8	0	1	-1
Arsiparis Penyelia	8	0	2	-2
Pranata Komputer Penyelia	8	0	1	-1
Pranata Keuangan APBN Mahir	8	2	2	0
Pranata Sumber Daya Manusia Aparatur Mahir	7	0	1	-1
Arsiparis Mahir	7	0	2	-2
Pranata Komputer Mahir	7	0	2	-2
Pranata Keuangan APBN Terampil	7	1	1	0
Penata Laksana Barang Terampil	6	0	3	-3
Pranata Sumber Daya Manusia Aparatur Terampil	6	0	1	-1
Arsiparis Terampil	6	0	2	-2
Pranata Komputer Terampil	6	0	2	-2
Analisis Barang Milik Negara	7	0	1	-1
Analisis Data dan Informasi	7	0	2	-2
Analisis Keuangan	7	3	0	3
Analisis Sistem Informasi	7	1	0	1
Analisis Sumber Daya Manusia Aparatur	7	1	0	1
Inspektur Sarana dan Prasarana	7	3	0	3
Penyusun Program Anggaran dan Pelaporan	7	6	0	6
Pengelola Data	6	2	2	0
Sekretaris	6	0	1	-1
Pengelola Instalasi Air dan Listrik	5	1	0	1
Pranata Kearsipan	5	2	0	2
Teknisi Mesin	5	1	0	1
Pengemudi	3	0	1	-1
Pramubakti	3	0	1	-1

Keterangan  
 \* : JF Penyetaraan yang kelasnya berbeda dengan JF non penyetaraan  
 \*\* : JF Penyetaraan yang kelasnya sama dengan JF non penyetaraan

D. PUSAT KEBIJAKAN PEMBIAYAAN DAN DESENTRALISASI KESEHATAN

Pegawai 117 orang terdiri dari :		
Es.I : 0	Es.III : 0	JF : 76
Es.II : 1	Es.IV : 1	JP : 39

Keterangan :			
KLS	:	Kelas Jabatan	
B	:	Bezetting (Keadaan Pegawai)	
K	:	Kebutuhan (Berdasarkan ABK)	
+/-	:	Selisih	

<b>KEPALA PUSAT KEBIJAKAN PEMBIAYAAN DAN DESENTRALISASI KESEHATAN Kelas 15</b>
--

Jabatan	KLS	B	K	+/-
Analisis Kebijakan Ahli Utama	14	1	2	-1
Analisis Kebijakan Ahli Madya	12	6	9	-3
Administrator Kesehatan Ahli Madya	11	0	7	-7
Analisis Anggaran Ahli Muda**	10	0	1	-1
Analisis Kebijakan Ahli Muda**	10	14	22	-8
Analisis Pengelolaan Keuangan APBN Ahli Muda	10	3	2	1
Analisis Sumber Daya Manusia Aparatur Ahli Muda	10	1	1	0
Perencana Ahli Muda	10	0	2	-2
Administrator Kesehatan Ahli Muda	9	1	14	-13
Administrator Kesehatan Ahli Pertama	8	0	12	-12
Analisis Kebijakan Ahli Pertama	8	4	12	-8
Statistisi Ahli Pertama	8	3	0	3
Analisis Kesehatan	7	3	2	1

Kepala Subbagian Administrasi Umum				
Kelas 10				
Jabatan	KLS	B	K	+/-
Arsiparis Ahli Muda	9	0	1	-1
Pranata Komputer Ahli Muda	9	1	1	0
Analisis Anggaran Ahli Pertama	8	0	1	-1
Analisis Sumber Daya Manusia Aparatur Ahli Pertama	8	1	2	-1
Analisis Pengelolaan Keuangan APBN Ahli Pertama	8	1	1	0
Arsiparis Ahli Pertama	8	1	1	0
Perencana Ahli Pertama	8	0	4	-4
Pranata Komputer Ahli Pertama	8	1	2	-1
Pranata Keuangan APBN Penyelia	9	0	1	-1
Arsiparis Penyelia	8	0	2	-2
Pranata Komputer Penyelia	8	0	1	-1
Pranata Keuangan APBN Mahir	8	1	2	-1
Pranata Sumber Daya Manusia Aparatur Penyelia	8	0	1	-1
Arsiparis Mahir	7	0	2	-2
Pranata Komputer Mahir	8	0	2	-2
Analisis Sumber Daya Manusia Aparatur Mahir	7	1	1	0
Penata Laksana Barang Terampil	6	0	3	-3
Pranata Keuangan APBN Terampil	7	2	1	1
Analisis Sumber Daya Manusia Aparatur Terampil	6	1	1	0
Arsiparis Terampil	6	0	2	-2
Pranata Komputer Terampil	6	0	2	-2
Analisis Barang Milik Negara	7	2	1	1
Analisis Data dan Informasi	7	13	2	11
Analisis Hubungan Masyarakat	7	1	0	1
Analisis Keuangan	7	2	0	2
Analisis Sumber Daya Manusia Aparatur	7	2	0	2
Penyusun Program Anggaran dan Laporan	7	5	0	5
Pengelola Data	6	2	2	0
Pengelola Keuangan	6	3	0	3
Sekretaris	6	0	1	-1
Pranata Kearsipan	5	2	0	2
Pengemudi	3	0	1	-1
Pramubakti	3	0	1	-1

Keterangan

\* : JF Penyetaraan yang kelasnya berbeda dengan JF non penyetaraan

\*\* : JF Penyetaraan yang kelasnya sama dengan JF non penyetaraan

E. PUSAT KEBIJAKAN KESEHATAN GLOBAL DAN TEKNOLOGI KESEHATAN

Pegawai 97 orang terdiri dari :		
Es.I : 0	Es.III : 0	JF : 75
Es.II : 1	Es.IV : 1	JP : 20

Keterangan:
KLS : Kelas Jabatan
B : Bezetting (Keadaan Pegawai)
K : Kebutuhan (Berdasarkan ABK)
+/- : Selisih

<b>KEPALA PUSAT KEBIJAKAN KESEHATAN GLOBAL DAN TEKNOLOGI KESEHATAN Kelas 15</b>
---

Jabatan	KLS	B	K	+/-
Analisis Kebijakan Ahli Utama	14	1	2	-1
Analisis Kebijakan Ahli Madya**	12	3	6	-3
Pranata Hubungan Masyarakat Ahli Madya*	12	1	0	1
Administrasi Kesehatan Ahli Madya	11	0	7	-7
Analisis Anggaran Ahli Muda	10	0	1	-1
Analisis Kebijakan Ahli Muda	10	19	28	-9
Analisis Pengelolaan Keuangan APBN Ahli Muda	10	3	2	1
Analisis Sumber Daya Manusia Aparatur Ahli Muda	10	2	1	1
Perencana Ahli Muda	10	3	2	1
Pranata Hubungan Masyarakat Ahli Muda*	10	4	0	4
Administrasi Kesehatan Ahli Muda	9	8	14	-6
Analisis Kebijakan Ahli Pertama	8	4	12	-8
Administrasi Kesehatan Ahli Pertama	8	4	12	-8
Statistisi Ahli Pertama	8	2	0	2
Analisis Ilmu Pengetahuan dan Teknologi	7	2	0	2
Analisis Kesehatan	7	0	2	-2
Analisis Kerja Sama Luar Negeri	7	2	0	2

KEPALA SUBBAGIAN ADMINISTRASI UMUM Kelas 10				
Jabatan	KLS	B	K	+/-
Arsiparis Ahli Muda	9	1	1	0
Pranata Komputer Ahli Muda	9	1	1	0
Analisis Anggaran Ahli Pertama	8	1	1	0
Analisis Sumber Daya Manusia Aparatur Ahli Pertama	8	0	2	-2
Analisis Pengelolaan Keuangan APBN Ahli Pertama	8	0	1	-1
Arsiparis Ahli Pertama	8	0	1	-1
Perencana Ahli Pertama	8	1	4	-3
Pranata Komputer Ahli Pertama	8	1	2	-1
Pranata Keuangan APBN Penyelia	9	1	1	0
Arsiparis Penyelia	8	0	2	-2
Pranata Komputer Penyelia	8	0	1	-1
Pranata Sumber Daya Manusia Aparatur Penyelia	8	0	1	-1
Pranata Keuangan APBN Mahir	8	1	2	-1
Pranata Sumber Daya Manusia Aparatur Mahir	7	0	1	-1
Arsiparis Mahir	7	0	2	-2
Pranata Komputer Mahir	7	0	2	-2
Penata Laksana Barang Terampil	7	0	3	-3
Pranata Keuangan APBN Terampil	7	1	1	0
Analisis Sumber Daya Manusia Aparatur Terampil	6	0	1	-1
Arsiparis Terampil	6	1	2	-1
Pranata Komputer Terampil	6	2	1	1
Analisis Barang Milik Negara	7	1	1	0
Analisis Data dan Informasi	7	6	2	4
Analisis Keuangan	7	2	0	2
Analisis Sumber Daya Manusia Aparatur	7	1	0	1
Penyuluh Kearsipan	7	1	0	1
Pengelola Barang Milik Negara	6	1	0	1
Sekretaris	6	0	1	-1
Pengelola Instalasi Air dan Listrik	5	2	0	2
Pengemudi	3	0	1	-1
Pramubakti	3	2	1	1

Keterangan

\* : JF Penyetaraan yang kelasnya berbeda dengan JF non penyetaraan

\*\* : JF Penyetaraan yang kelasnya sama dengan JF non penyetaraan

IX. PUSAT DI BAWAH MENTERI

A. PUSAT DATA DAN TEKNOLOGI INFORMASI

Pegawai 80 orang terdiri dari :		
Es.I : 0	Es.III : 0	JF : 68
Es.II : 1	Es.IV : 1	JP : 10

Keterangan :			
KLS	:	Kelas Jabatan	
B	:	Bezetting (Keadaan Pegawai)	
K	:	Kebutuhan (Berdasarkan ABK)	
+/-	:	Selisih	

**KEPALA PUSAT DATA DAN TEKNOLOGI INFORMASI**  
**Kelas 15**

Jabatan	KLS	B	K	+/-
Perencana Ahli Madya	12	0	1	-1
Pranata Komputer Ahli Madya *	12	2	2	0
Statistisi Ahli Madya *	12	1	1	0
Epidemiolog Kesehatan Ahli Madya	11	1	0	1
Pranata Komputer Ahli Madya	11	1	6	-5
Administrator Kesehatan Ahli Madya	11	2	3	-1
Statistisi Ahli Madya	11	1	3	-2
Analisis Anggaran Ahli Muda **	10	1	1	0
Analisis Kebijakan Ahli Muda	10	1	1	0
Analisis Pengelolaan Keuangan APBN Ahli Muda **	10	3	2	1
Perencana Ahli Muda	10	1	2	-1
Analisis Sumber Daya Manusia Aparatur Ahli Muda	10	1	2	-1
Pranata Hubungan Masyarakat Ahli Muda *	10	1	1	0
Pranata Komputer Ahli Muda *	10	4	4	0
Administrator Kesehatan Ahli Muda	9	2	3	-1
Pranata Hubungan Masyarakat Ahli Muda	9	1	1	0
Pranata Komputer Ahli Muda	9	12	24	-12
Statistisi Ahli Muda	9	5	20	-15
Administrator Kesehatan Ahli Pertama	8	0	2	-2
Epidemiolog Kesehatan Ahli Pertama	8	2	0	2
Pranata Hubungan Masyarakat Ahli Pertama	8	1	4	-3
Pranata Komputer Ahli Pertama	8	17	33	-16
Statistisi Ahli Pertama	8	5	21	-16
Pranata Komputer Penyelia	8	0	8	-8
Pranata Komputer Mahir	7	1	12	-11
Pranata Komputer Terampil	6	1	15	-14
Analisis Data dan Informasi	7	3	5	-2

**Kepala Subbagian Administrasi Umum**  
**Kelas 10**

Jabatan	KLS	B	K	+/-
Arsiparis Ahli Muda	9	0	1	-1
Analisis Anggaran Ahli Pertama	8	0	1	-1
Analisis Sumber Daya Manusia Aparatur Ahli Pertama	8	1	2	-1
Analisis Pengelolaan Keuangan APBN Ahli Pertama	8	1	1	0
Arsiparis Ahli Pertama	8	1	1	0
Perencana Ahli Pertama	8	0	4	-4
Pranata Keuangan APBN Penyelia	9	0	1	-1
Arsiparis Penyelia	8	0	2	-2
Pranata Sumber Daya Manusia Aparatur Penyelia	8	0	1	-1
Pranata Keuangan APBN Mahir	8	0	2	-2
Arsiparis Mahir	7	0	2	-2
Pranata Sumber Daya Manusia Aparatur Mahir	7	0	1	-1
Penata Laksana Barang Terampil	7	0	3	-3
Pranata Keuangan APBN Terampil	7	1	1	0
Arsiparis Terampil	6	0	2	-2
Pranata Sumber Daya Manusia Aparatur Terampil	6	0	1	-1
Analisis Barang Milik Negara	7	0	1	-1
Penyusun Program Anggaran dan Pelaporan	7	1	0	1
Pengelola Barang Milik Negara	6	0	2	-2
Pengelola Keuangan	6	1	1	0
Sekretaris	6	0	1	-1
Pranata Kearsipan	5	1	0	1
Pengadministrasi Umum	3	0	2	-2
Pengemudi	3	0	1	-1
Pramu Bakti	3	0	1	-1

Keterangan :

\* : JF penyetaraan yang kelasnya berbeda dengan JF non penyetaraan

\*\* : JF penyetaraan yang kelasnya sama dengan JF non penyetaraan

B. PUSAT SISTEM DAN STRATEGI KESEHATAN

Pegawai 52 orang terdiri dari :		
Es.I : 0	Es.III : 0	JF : 33
Es.II : 1	Es.IV : 1	JP : 17

Keterangan :	
KLS	: Kelas Jabatan
B	: Bezetting (Keadaan Pegawai)
K	: Kebutuhan (Berdasarkan ABK)
+/-	: Selisih

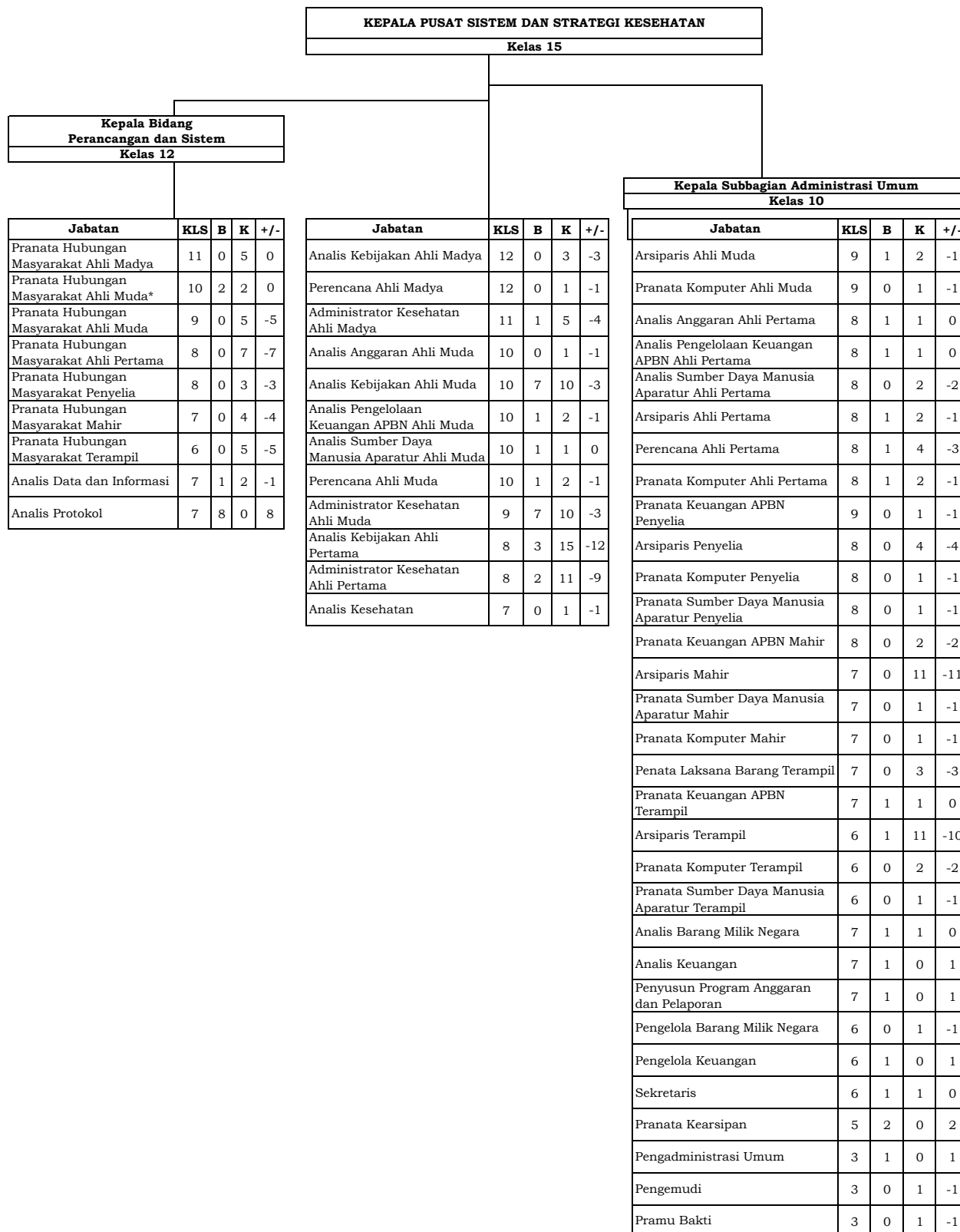

Keterangan :

\* : JF penyetaraan yang kelasnya berbeda dengan JF non penyetaraan

\*\* : JF penyetaraan yang kelasnya sama dengan JF non penyetaraan

C. PUSAT KRISIS KESEHATAN

Pegawai 50 orang terdiri dari :		
Es.I : 0	Es.III : 0	JF : 24
Es.II : 1	Es.IV : 1	JP : 24

Keterangan :	
KLS	: Kelas Jabatan
B	: Bezetting (Keadaan Pegawai)
K	: Kebutuhan (Berdasarkan ABK)
+/-	: Selisih

<b>KEPALA PUSAT KRISIS KESEHATAN</b>				
<b>Kelas 15</b>				
<b>Kepala Subbagian Administrasi Umum</b>				
<b>Kelas 10</b>				
Jabatan	KLS	B	K	+/-
Analisis Kebijakan Ahli Madya**	12	3	3	0
Arsiparis Ahli Madya*	12	1	0	-1
Perencana Ahli Madya	12	0	1	-1
Administrator Kesehatan Ahli Madya	11	0	10	-10
Analisis Anggaran Ahli Muda**	10	0	1	-1
Analisis Kebijakan Ahli Muda**	10	5	8	-3
Analisis Pengelolaan Keuangan APBN Ahli Muda	10	2	2	0
Analisis Sumber Daya Manusia Aparatur Ahli Muda	10	1	1	0
Perencana Ahli Muda	10	1	2	-1
Administrator Kesehatan Ahli Muda	9	0	7	-7
Pranata Komputer Ahli Muda	9	0	1	-1
Administrator Kesehatan Ahli Pertama	8	0	9	-9
Analisis Kebijakan Ahli Pertama	8	0	5	-5
Pranata Komputer Ahli Pertama	8	1	2	-1
Pranata Komputer Penyelia	8	0	1	-1
Pranata Komputer Mahir	7	0	1	-1
Pranata Komputer Terampil	6	2	2	0
Analisis Penanggulangan Krisis Kesehatan	8	17	0	17
Analisis Data dan Informasi	7	0	6	-6
Pengelola Data	6	0	2	-2
Jabatan	KLS	B	K	+/-
Arsiparis Ahli Muda	9	1	1	0
Analisis Anggaran Ahli Pertama	8	1	1	0
Analisis Pengelolaan Keuangan APBN Ahli Pertama	8	1	1	0
Analisis Sumber Daya Manusia Aparatur Ahli Pertama	8	1	2	-1
Arsiparis Ahli Pertama	8	1	1	0
Perencana Ahli Pertama	8	1	4	-3
Pranata Keuangan APBN Penyelia	9	0	1	-1
Arsiparis Penyelia	8	0	2	-2
Pranata Sumber Daya Manusia Aparatur Penyelia	8	0	1	-1
Pranata Keuangan APBN Mahir	8	2	2	0
Arsiparis Mahir	7	0	2	-2
Pranata Sumber Daya Manusia Aparatur Mahir	7	0	1	-1
Penata Laksana Barang Terampil	7	0	12	-12
Pranata Keuangan APBN Terampil	7	0	1	-1
Arsiparis Terampil	6	0	2	-2
Pranata Sumber Daya Manusia Aparatur Terampil	6	0	1	-1
Analisis Barang Milik Negara	7	1	1	0
Analisis Keuangan	7	1	0	1
Pengelola Barang Milik Negara	6	1	6	-5
Pengelola Keuangan	6	4	3	1
Sekretaris	6	0	1	-1
Pemelihara Sarana dan Prasarana	3	0	5	-5
Pengemudi	3	0	5	-5
Pramu Bakti	3	0	12	-12

Keterangan :

\* : JF penyetaraan yang kelasnya berbeda dengan JF non penyetaraan

\*\* : JF penyetaraan yang kelasnya sama dengan JF non penyetaraan



D. PUSAT KESEHATAN HAJI

Pegawai 59 orang terdiri dari :			
Es.I : 0	Es.III : 0	JF : 37	
Es.II : 1	Es.IV : 1	JP : 19	

Keterangan :			
KLS	:	Kelas Jabatan	
B	:	Bezetting (Keadaan Pegawai)	
K	:	Kebutuhan (Berdasarkan ABK)	
+/-	:	Selisih	



Keterangan :  
 \* : JF penyetaraan yang kelasnya berbeda dengan JF non penyetaraan  
 \*\* : JF penyetaraan yang kelasnya sama dengan JF non penyetaraan

E. PUSAT PENGEMBANGAN KOMPETENSI APARATUR SIPIL NEGARA KEMENTERIAN KESEHATAN

Pegawai 32 orang terdiri dari :			
Es.I :	Es.III : 0	JF :	28
Es.II :	Es.IV : 1	JP :	2

Keterangan :			
KLS :	Kelas Jabatan		
B :	Bezetting (Keadaan Pegawai)		
K :	Kebutuhan (Berdasarkan ABK)		
+/- :	Selisih		

<b>KEPALA PUSAT PENGEMBANGAN KOMPETENSI APARATUR SIPIL NEGARA KEMENTERIAN KESEHATAN</b>
<b>Kelas 15</b>

Jabatan	KLS	B	K	+/-
Assesor SDM Aparatur Ahli Utama	14	0	2	-2
Analisis Kebijakan Ahli Madya	12	1	2	-1
Analisis Sumber Daya Manusia Aparatur Ahli Madya	12	2	0	2
Assesor SDM Aparatur Ahli Madya	12	0	5	-5
Administrator Kesehatan Ahli Madya	11	1	3	-2
Analisis Anggaran Ahli Muda	10	0	1	-1
Analisis Kebijakan Ahli Muda	10	7	8	-1
Analisis Pengelolaan Keuangan APBN Ahli Muda	10	0	2	-2
Analisis Sumber Daya Manusia Aparatur Ahli Muda	10	2	1	1
Assesor SDM Aparatur Ahli Muda	10	2	8	-6
Perencana Ahli Muda**	10	1	2	-1
Administrator Kesehatan Ahli Muda	9	2	3	-1
Administrator Kesehatan Ahli Pertama	8	0	4	-4
Analisis Kebijakan Ahli Pertama	8	1	8	-7
Assesor SDM Aparatur Ahli Pertama	8	3	12	-9
Pengembang Teknologi Pembelajaran Ahli Pertama	8	0	1	-1
Analisis Data dan Informasi	7	0	3	-3
Psikolog Klinis	7	1	0	1

<b>Kepala Subbagian Administrasi Umum</b>
<b>Kelas 10</b>

Jabatan	KLS	B	K	+/-
Arsiparis Ahli Muda	9	1	1	0
Pranata Komputer Ahli Muda	9	0	1	-1
Analisis Anggaran Ahli Pertama	8	0	1	-1
Analisis Pengelolaan Keuangan APBN Ahli Pertama	8	1	1	0
Analisis Sumber Daya Manusia Aparatur Ahli Pertama	8	0	2	-2
Arsiparis Ahli Pertama	8	2	2	0
Perencana Ahli Pertama	8	0	4	-4
Pranata Komputer Ahli Pertama	8	0	2	-2
Pranata Keuangan APBN Penyelia	9	0	1	-1
Arsiparis Penyelia	8	0	2	-2
Pranata Komputer Penyelia	8	0	1	-1
Pranata Sumber Daya Manusia Aparatur Penyelia	8	0	1	-1
Pranata Keuangan APBN Mahir	8	0	2	-2
Arsiparis Mahir	7	1	2	-1
Pranata Komputer Mahir	7	0	1	-1
Pranata Sumber Daya Manusia Aparatur Mahir	7	0	1	-1
Penata Laksana Barang Terampil	7	0	2	-2
Pranata Keuangan APBN Terampil	7	0	1	-1
Arsiparis Terampil	6	0	2	-2
Pranata Komputer Terampil	6	0	2	-2
Pranata Sumber Daya Manusia Aparatur Terampil	6	0	1	-1
Analisis Barang Milik Negara	7	0	1	-1
Analisis Keuangan	7	0	1	-1
Bendahara	7	0	1	-1
Penyusun Program Anggaran dan Pelaporan	7	1	1	0
Pengelola Barang Milik Negara	6	0	2	-2
Pengelola Data	6	0	2	-2
Pengelola Keuangan	6	0	4	-4
Sekretaris	6	0	1	-1
Pengadministrasi Umum	3	0	2	-2
Pengemudi	3	0	1	-1
Pramu Bakti	3	0	2	-2

Keterangan :

\* : JF penyetaraan yang kelasnya berbeda dengan JF non penyetaraan

\*\* : JF penyetaraan yang kelasnya sama dengan JF non penyetaraan

X. SEKRETARIAT KONSIL KEDOKTERAN INDONESIA

Pegawai 48 orang terdiri dari:			
Es.I : 0	Es.III : 0	JF : 37	
Es.II : 1	Es.IV : 1	JP : 9	

Keterangan:			
KLS	:	Kelas Jabatan	
B	:	Bezetting (Keadaan Pegawai)	
K	:	Kebutuhan (Berdasarkan ABK)	
+/-	:	Selisih	

**SEKRETARIS KONSIL KEDOKTERAN INDONESIA**  
**Kelas 15**

Jabatan	KLS	B	K	+/-
Analisis Anggaran Ahli Madya**	12	1	0	1
Analisis Kebijakan Ahli Madya**	12	2	3	-1
Perancang Peraturan Perundang-undangan Ahli Madya*	12	1	2	-1
Perencana Ahli Madya	12	0	1	-1
Administrator Kesehatan Ahli Madya	11	0	1	-1
Analisis Hukum Ahli Madya	11	0	4	-4
Pranata Hubungan Masyarakat Ahli Madya	11	1	1	0
Analisis Anggaran Ahli Muda	10	0	1	-1
Analisis Hukum Ahli Muda*	10	2	2	0
Analisis Kebijakan Ahli Muda**	10	6	6	0
Analisis Pengelolaan Keuangan APBN Ahli Muda**	10	1	2	-1
Analisis Sumber Daya Manusia Aparatur Ahli Muda	10	0	1	-1
Perancang Peraturan Perundang-undangan Ahli Muda*	10	1	1	0
Perencana Ahli Muda	10	0	2	-2
Pranata Hubungan Masyarakat Ahli Muda*	10	1	1	0
Administrator Kesehatan Ahli Muda	9	1	2	-1
Analisis Hukum Ahli Muda	9	1	3	-2
Perancang Peraturan Perundang-undangan Ahli Muda	9	0	2	-2
Pranata Komputer Ahli Muda	9	0	1	-1
Administrator Kesehatan Ahli Pertama	8	6	10	-4
Analisis Hukum Ahli Pertama	8	2	9	-7
Analisis Kebijakan Ahli Pertama	8	0	4	-4
Analisis Pengelolaan Keuangan APBN Ahli Pertama	8	1	1	0
Perancang Peraturan Perundang-undangan Ahli Pertama	8	1	4	-3
Pranata Komputer Ahli Pertama	8	0	2	-2
Pranata Hubungan Masyarakat Ahli Pertama	8	0	2	-2
Pranata Hubungan Masyarakat Penyelia	8	0	1	-1
Pranata Komputer Penyelia	8	0	1	-1
Pranata Hubungan Masyarakat Mahir	7	0	2	-2
Pranata Komputer Mahir	7	0	2	-2
Pranata Hubungan Masyarakat Terampil	6	2	2	0
Pranata Komputer Terampil	6	1	2	-1
Analisis Data dan Informasi	7	1	4	-3
Analisis Kesehatan	7	1	3	-2
Analisis Materi Sidang	7	1	0	1
Pengelola Data	6	0	15	-15

Kepala Subbagian Administrasi Umum				
Kelas 10				
Jabatan	KLS	B	K	+/-
Arsiparis Ahli Muda	9	0	1	-1
Analisis Anggaran Ahli Pertama	8	0	1	-1
Analisis Sumber Daya Manusia Aparatur Ahli Pertama	8	1	2	-1
Arsiparis Ahli Pertama	8	1	1	0
Perencana Ahli Pertama	8	1	4	-3
Pranata Keuangan APBN Penyelia	9	0	2	-2
Arsiparis Penyelia	8	0	2	-2
Pranata Sumber Daya Manusia Aparatur Penyelia	8	0	1	-1
Pranata Keuangan APBN Mahir	8	0	2	-2
Arsiparis Mahir	7	1	2	-1
Pranata Sumber Daya Manusia Aparatur Mahir	7	0	1	-1
Pranata Keuangan APBN Terampil	7	1	1	0
Penata Laksana Barang Terampil	7	1	3	-2
Arsiparis Terampil	6	0	2	-2
Pranata Sumber Daya Manusia Aparatur Terampil	6	0	1	-1
Analisis Barang Milik Negara	7	0	1	-1
Analisis Keuangan	7	1	0	1
Komandan Petugas Keamanan	6	0	1	-1
Pengelola Keuangan	6	2	6	-4
Sekretaris	6	0	2	-2
Pengelola Instalasi Air dan Listrik	5	1	1	0
Pranata Kearsipan	5	2	0	2
Petugas Keamanan	5	0	10	-10
Pengadministrasi Umum	3	0	3	-3
Pemelihara Sarana dan Prasarana	3	0	1	-1
Pengemudi	3	0	4	-4
Pramu Bakti	3	0	4	-4

Keterangan :

\* : JF penyetaraan yang kelasnya berbeda dengan JF non penyetaraan

\*\* : JF penyetaraan yang kelasnya sama dengan JF non penyetaraan

XI. SEKRETARIAT KONSIL TENAGA KESEHATAN INDONESIA

Pegawai 48 orang terdiri dari:		
Es.I : 0	Es.III : 0	JF : 36
Es.II : 1	Es.IV : 1	JP : 10

Keterangan:	
KLS	: Kelas Jabatan
B	: Bezetting (Keadaan Pegawai)
K	: Kebutuhan (Berdasarkan ABK)
+/-	: Selisih

**SEKRETARIS KONSIL TENAGA KESEHATAN INDONESIA**  
**Kelas 15**

Jabatan	KLS	B	K	+/-
Analisis Kebijakan Ahli Madya	12	0	2	-2
Perencana Ahli Madya	12	1	1	0
Perancang Peraturan Perundang-undangan Ahli Madya	12	0	2	-2
Administrator Kesehatan Ahli Madya	11	1	2	-1
Analisis Hukum Ahli Madya	11	0	4	-4
Pranata Hubungan Masyarakat Ahli Madya	11	0	1	-1
Analisis Anggaran Ahli Muda	10	0	1	-1
Analisis Hukum Ahli Muda*	10	1	1	0
Analisis Kebijakan Ahli Muda	10	3	5	-2
Analisis Pengelolaan Keuangan APBN Ahli Muda	10	0	2	-2
Analisis Sumber Daya Manusia Aparatur Ahli Muda	10	0	1	-1
Perancang Peraturan Perundang-undangan Ahli Muda	10	0	3	-3
Perencana Ahli Muda	10	0	2	-2
Administrator Kesehatan Ahli Muda	9	2	5	-3
Analisis Hukum Ahli Muda	9	0	2	-2
Pranata Hubungan Masyarakat Ahli Muda	9	0	1	-1
Pranata Komputer Ahli Muda	9	1	1	0
Administrator Kesehatan Ahli Pertama	8	5	20	-15
Analisis Hukum Ahli Pertama	8	0	9	-9
Analisis Kebijakan Ahli Pertama	8	2	4	-2
Perancang Peraturan Perundang-undangan Ahli Pertama	8	3	4	-1
Pranata Hubungan Masyarakat Ahli Pertama	8	1	2	-1
Pranata Komputer Ahli Pertama	8	2	2	0
Pranata Hubungan Masyarakat Penyelia	8	0	1	-1
Pranata Komputer Penyelia	8	0	1	-1
Pranata Hubungan Masyarakat Mahir	7	0	2	-2
Pranata Komputer Mahir	7	0	2	-2
Pranata Hubungan Masyarakat Terampil	6	2	2	0
Pranata Komputer Terampil	6	2	2	0
Analisis Data dan Informasi	7	2	9	-7
Analisis Kesehatan	7	0	5	-5

Kepala Subbagian Administrasi Umum				
Kelas 10				
Jabatan	KLS	B	K	+/-
Arsiparis Ahli Muda	9	0	1	-1
Analisis Anggaran Ahli Pertama	8	1	1	0
Analisis Pengelolaan Keuangan APBN Ahli Pertama	8	1	1	0
Analisis Sumber Daya Manusia Aparatur Ahli Pertama	8	1	2	-1
Arsiparis Ahli Pertama	8	2	1	1
Perencana Ahli Pertama	8	0	4	-4
Pranata Keuangan APBN Penyelia	9	2	2	0
Arsiparis Penyelia	8	0	2	-2
Pranata Sumber Daya Manusia Aparatur Penyelia	8	0	1	-1
Pranata Keuangan APBN Mahir	8	0	2	-2
Pranata Sumber Daya Manusia Aparatur Mahir	7	0	1	-1
Arsiparis Mahir	7	0	2	-2
Penata Laksana Barang Terampil	7	0	3	-3
Pranata Keuangan APBN Terampil	7	1	1	0
Pranata Sumber Daya Manusia Aparatur Terampil	6	0	1	-1
Arsiparis Terampil	6	2	2	0
Analisis Barang Milik Negara	7	1	1	0
Analisis Keuangan	7	2	2	0
Analisis Data dan Informasi	7	0	2	-2
Pengelola Barang Milik Negara	6	2	2	0
Pengelola Data	6	0	2	-2
Sekretaris	6	0	13	-13
Pengadministrasi Umum	3	0	13	-13
Pengemudi	3	0	2	-2
Pramu Bakti	3	0	2	-2

Analisis Sistem Informasi	7	1	0	1
Penyusun Bahan Kebijakan	7	2	0	2
Pengelola Data	6	0	35	-35

Keterangan :

\* : JF penyetaraan yang kelasnya berbeda dengan JF non penyetaraan

\*\* : JF penyetaraan yang kelasnya sama dengan JF non penyetaraan

MENTERI KESEHATAN  
REPUBLIK INDONESIA,

ttd.

BUDI G. SADIKIN

Salinan sesuai dengan aslinya  
Kepala Biro Hukum  
Sekretariat Jenderal Kementerian Kesehatan,  
  
Indah Febrianti, S.H., M.H.  
NIP 197802122003122003